

いつでも どこでも 簡単に

令和2年1月7日から

マイナンバーカードを利用した 証明書コンビニ交付サービスをはじめます

必要なもの

顔写真付きの マイナンバーカード

- ※利用者証明用電子証明書付きのもの
- ※カード受け取り時に設定した利用者証明用電子証明書の暗証番号(数字4桁)の入力が必要です。

マイナンバーカードを使って、住民票の写しなどの証明書を全国のコンビニエンスストアで取得できるサービスを開始します。役場が閉庁している土・日・祝日や夜間でも利用できるサービスです。

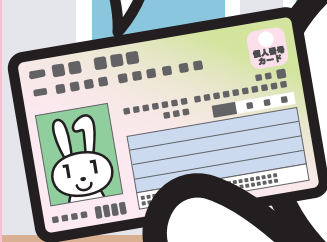

取得できる証明書と手数料

取得できる証明書	手数料	取得できる範囲
住民票の写し	200円	上毛町に住民登録がある本人および同一世帯の方の現在のもの ※転出された方などの除票、住民票コード記載のものは取得できません。
印鑑登録証明書	200円	上毛町で印鑑登録している本人のもの
戸籍謄本・抄本 (戸籍全部・個人事項証明書)	450円	上毛町に本籍がある本人および本人と同一戸籍の方のもの ※除籍・改製原戸籍は取得できません。
戸籍附票の写し	200円	
所得証明書	200円	上毛町に住民登録のある本人の最新年度のもの
課税(非課税)証明書	200円	

※成年被後見人の方、証明書の発行制限をしている方は、利用できません。
※手数料の返金はできません。

利用できる時間

午前6時30分～午後11時(メンテナンス時を除く)
※住民票の異動や戸籍の届出、マイナンバーカード受け取りの直後は利用できません。

利用できるコンビニ

セブンイレブン、ローソン、ファミリーマートなど
マルチコピー機を設置している全国のコンビニエンスストア

