

# 休日当番医

■急に変更になる場合がありますので、新聞などで確認してください。

7 日	●西郡医院(内科)	中津市一ツ松	22-0539
	●ANS皮膚科クリニック(外科)	中津市中殿	22-1241
	●重岡胃腸科外科医院(胃腸科、外科)	豊前市三毛門	82-1011
14 日	●小路内科医院(内科)	中津市上宮永	22-2360
	●梶原病院(外科)	中津市中殿町	22-2535

■豊楽休日急患センターに毎月、第1と第3日曜日に九州歯科大から口腔がん専門医が来ています。ぜひ受診してみませんか。(6月は7日と21日、7月は5日と19日です)

## 2015年 6月行事予定

- 1 月 可燃ごみ(粗大)収集日
- 2 火 特設人権相談所 (げんきの杜 10:00~15:00)
- 3 水 乳児健診(げんきの杜 受付13:00~13:40)
- 4 木
- 5 金
- 6 土
- 7 日
- 8 月
- 9 火 大平地区 カン・ビン・ペットボトル収集日  
新吉富地区 古紙・古布・紙製容器包装収集日
- 10 水 1歳半健診(げんきの杜 13:00~13:40)  
心配ごと相談(たいへいの里 9:00~12:00)
- 11 木
- 12 金 大平地区 不燃ごみ収集日  
全地区 プラスチック製容器包装収集日
- 13 土
- 14 日 第1回上毛町スイートコーンカップ  
(第12回上毛町女性ソフトバレーボール大会)  
(農業者トレーニングセンター)
- 15 月

# 休日急患センター ☎82-8820

深夜の小児科急患につきましては、中津市民病院 小児科(22-2480)に電話していただき、受診してください。

21 日	●里見医院(内科)	中津市中央町	24-1251
	●酒井病院(外科)	中津市中央町	22-0192
	●福田医院(外科、胃腸科、肛門科、内科、小児外科、リハビリテーション科)	上毛町宇野	72-2411
28 日	●ともおレディースクリニック(産婦人科)	豊前市久松	82-0328
	●久持医院(内科)	中津市丸山町	22-7358
	●中津胃腸病院(外科)	中津市永添	24-1632

16 火 大平地区 古紙・古布・紙製容器包装収集日  
新吉富地区 カン・ビン・ペットボトル収集日

17 水

18 木 障がい者生活相談 (唐原コミュニティセンター 13:30~15:30)

19 金

20 土

21 日

22 月 心配ごと相談(げんきの杜 9:00~12:00)

23 火 補聴器相談 (げんきの杜 13:30~ たいへいの里 15:00~)

24 水

25 木

26 金 新吉富地区 不燃ごみ収集日  
全地区 プラスチック製容器包装収集日

27 土

28 日

29 月

30 火 町県民税第1期納期限

## 町県民税第1期の納期限は6月30日(火)です。

口座振替の方は残高確認をお願いします。

# KOGE EVENT

6月のおすすめイベント

※イベント内容については変更となる場合があります。

場所 東九州道中こうげ武楽里(大平楽) 湯の追温泉館内またはドッグラン

6月のぶらり劇場 「劇団芸昇」  
■日時 6月1日(月)~29日(月)  
昼の部12:00~ 夜の部18:30~

「犬吉猫吉」無料撮影会  
■日時 6月21日(日)13:00~15:00  
ドッグランにてお散歩ウォッチング開催!!

「風呂の日」  
■日時 6月26日(金)、27日(土)  
入浴料400円 回数券も発売!!  
●問い合わせ先 こうげ武楽里 TEL 84-7656

場所 道の駅しんよとみ

冷凍あまおう販売中!  
道の駅しんよとみでは、糖度バツグンのあまおうを冷凍にして販売しています。これからの暑い季節にぴったりな、イチゴシェイクやスムージー、ジャムなどをご家庭で作ってみませんか。  
■販売価格 880円

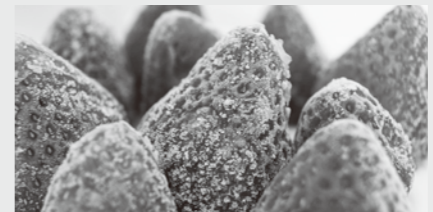

●問い合わせ先 道の駅しんよとみ TEL 84-7077

場所 西友枝体験交流センター ゆいきらら

ほたるカフェオープン!  
ゆいきららではホタルの鑑賞に合わせ、この時期限定の「ほたるカフェ」がオープン! 懐かしい木造校舎で、手づくりのカレーやケーキはいかがですか。  
■日時 6月14日(日)まで毎日開店 18:00~20:30

和紅茶づくりと野草ランチ  
宮崎農園さんのお茶畑でお茶を摘み、和紅茶づくりを行います。お昼は大好評の野草たまたまばこランチをお召し上がりください。  
■日時 6月6日(土)10:00~14:00  
■費用 3,500円※要予約

●問い合わせ先 西友枝体験交流センター「ゆいきらら」TEL 72-3939

## 上毛町子育て支援センター

6月のイベント情報  
■開館日時 火~土曜日 9:00~17:00(祝日は休館日です)

お話し会  
6/4 木 10:30~11:30  
今月は絵本の読み聞かせグループ『絵本のくに』のみなさんです。絵本の読み聞かせ、紙芝居などを予定しています。てるてる坊主を作ります! お楽しみに!

ベビーマッサージ  
6/11 木 10:30~11:30  
\*予約が必要です(定員10組)  
(申込多数の場合は新規の方を優先します)  
\*対象 1~8か月くらいのお子さん  
\*必要な物 パスタオル、フェイスタオル各1枚 水分補給の飲み物(母乳でも可)

リトミック教室  
6/18 木 10:30~11:30  
音楽に合わせて体を動かしたり歌ったりします。赤ちゃんもお母さんのひざの上で体を動かして一緒に楽しめます。

エプロンママ  
6/19 金 10:00~12:00  
〜ぎょうざを作ろう〜  
栄養士さんやお母さんたちと食べ物や育児などについて楽しく情報交換しています。  
\*予約が必要です(定員10組)  
\*当日、エプロン、三角巾、参加費100円、主食(ご飯)をご持参ください。  
\*託児をしますのでお子さんの飲み物など、必要な物をひとまとめにして預けてください。

積み木遊び  
6/23 火 10:30~11:30  
いろんな形の積み木を使って、積み上げたり崩したりします。たくさん積み木を用意していますので、保護者もお子さんと一緒に楽しめます。

作業療法士によるお話し  
6/25 木 10:00~11:30  
作業療法士の方に子どもとの関わり方や遊びを教えていただく予定です。  
\*予約が必要です。  
\*託児の必要な方は事前に連絡をお願いします。

お知らせ 懐旧館(中央公民館支館)を開放します。  
6/12 金 10:30~12:00  
広いホールで、ボールやおもちゃで自由に遊びませんか。

## 香典返し

故 竹永 孝義様  
上毛町社会福祉協議会へ  
竹永 末子様

故 沼野 久年様  
宇野西区公民館へ  
宇野西区老人会へ  
上毛町社会福祉協議会へ  
沼野 はるき様

故 鳥田 富雄様  
尻高下区長生会へ  
尻高下ノ下改善センターへ  
尻高下ノ上改善センターへ  
上毛町社会福祉協議会へ  
鳥田 サエ子様

故 沼野 高夫様  
宇野西区公民館へ  
上毛町老人クラブ西区寿会へ  
上毛町社会福祉協議会へ  
沼野 宏様

故 松本 達己様  
上毛町社会福祉協議会へ  
松本 百合子様

故 島田 文夫様  
新谷東班へ  
土佐井老人クラブ長寿会へ  
上毛町社会福祉協議会へ  
島田 文年様

故 末廣 治美様  
下唐原西2区自治会へ  
下唐原集会所へ  
下唐原老人クラブへ  
下野地ふれあい会へ  
末廣 恒和様

故 田井 サカエ様  
下唐原老人クラブへ  
田井 正博様