

新型コロナウイルスワクチン接種について

上毛町では、新型コロナウイルス感染症のワクチン接種をできるだけ早期に、安心して皆さまに接種していただけるよう、国主導のもと準備を進めています。接種順位は国の基準に従って、高齢者から優先的に接種を行う予定です。現時点の状況をお知らせします。



◎ 4月のワクチンの供給について

上毛町には4月26日の週に1箱(約500人分)が国から供給されました。

◎ 接種券の発送

国から4月に供給されるワクチンの量が約500人分と限られていることから、重症化予防とクラスター対策の観点により、**高齢者施設入所者の希望者及び75歳以上の方**に接種券を発送しました。

※65歳～74歳の方については、国からの十分な供給の目途が立ち次第、接種券を発送し、日程を周知します。

◎ 日程と接種会場

■ 集団接種日程・接種会場 5月9日(日)、30日(日) げんきの杜

※5月9日(日)、30日(日)の予約は終了しました。その後の日程については、ワクチンの供給状況により決定します。

■ 高齢者施設日程 希望者に対し、5月から随時行います。

◎ 集団接種についての注意事項

① 予約が必要です。

ワクチン接種希望者は、予約が必要となります。予約方法などについては、接種券を送る際に同封している通知をご確認ください。

② 接種券など書類が必要です。

接種日当日は、接種券、予約票、本人確認書類(マイナンバーカード・運転免許証・健康保険証など)が必要となります。忘れた場合は、接種ができませんのでご注意ください。

③ 治療中の方はかかりつけ医に相談を

基礎疾患のある方、免疫不全のある方、病状が重い方など、接種を慎重に検討した方がよい場合があります。**必ず事前に**かかりつけ医にご相談ください。

④ 接種ができない場合もあります。

接種前にご自宅で体温を測定し、明らかに発熱がある場合や体調が悪い場合は、接種を控えてください。

● 問い合わせ先

* ワクチンに関する情報

厚生労働省 新型コロナワクチンコールセンター TEL 0120-761-770(9:00～21:00 土・日・祝も問合せ可能)

* ワクチンの副反応等に関する相談、ワクチンの有効性・安全性に関する情報提供

福岡県新型コロナウイルスワクチン専用ダイヤル TEL 0570-072-972(24時間 土・日・祝も問合せ可能)

* 上毛町ワクチン接種に関する一般的な問い合わせ

子ども未来課 町民健康係 TEL 72-3127(内線221・223)(平日 8:30～17:15)

見守り対象者への訪問について

上毛町では一人暮らしの高齢者などへの見守り事業を実施しています。

この事業は、同一地区内に子どもが居住していない70歳以上(昭和27年3月31日以前生まれ)の一人暮らし世帯や世帯員の全てが70歳以上の世帯を民生委員、福祉委員が定期的に訪問し、安否を確認するものです。

民生委員、福祉委員が訪問した際は、ご理解のうえ、ご協力の程よろしくお願いします。

● 問い合わせ先 社会福祉法人 上毛町社会福祉協議会(げんきの杜内) TEL 72-2900

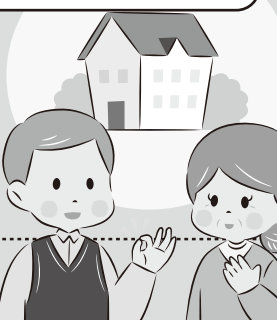

町営住宅入居者募集について

町営住宅の入居者を次のとおり募集します。入居を希望される方は期限内にお申し込みください。

団地名・場所	緒方団地(上毛町大字緒方387番地1) 2戸
募集戸数	新池団地(上毛町大字垂水1764番地) 1戸
家賃	所定の算出方式による
入居予定日	6月1日(火)

■ 入居者の決定方法 選考または抽選

■ 申込受付期間 5月6日(木)～17日(月) 8:30～17:15(土、日を除く)

■ 入居者資格

(上毛町営住宅条例第5条及び第6条、同条例施行規則第2条による)

1. 現に同居し、または同居しようとする親族があること。
2. 収入月額が158,000円以下であること。
※収入月額とは同居しようとする世帯全員の所得合計額から扶養家族の諸控除を差引き後の金額の12分の1です。
3. 現に住宅に困窮していることが明らかな者であること。
4. 国税、地方税等を滞納していない者であること。
5. 暴力団員による不当な行為の防止等に関する法律第2条第6号に規定する暴力団員でないこと。
(同居または同居しようとする親族も含む。)

● 申し込み・問い合わせ先

住民課 住民福祉係 TEL 72-3116(内線142)

オリンピック聖火リレーに係る交通規制について

県道58号の一部区間に交通規制がかかります。それに伴い、国道10号などの周辺道路も混雑が予想されますので、通勤・通学などで利用する方はご注意ください。

■ 日 時 5月12日(水) 7:40頃～9:40頃

■ 区 間 県道58号 築上町物産館「メタセの杜」付近～築上町役場築城支所

◎ 交通規制の時間は聖火リレーの進行などにより予告なく変更する場合があります。

◎ 一部のバスが運休・迂回運行します。

その他詳しい情報につきましては下記までお問い合わせください。

● 問い合わせ先

築上町教育委員会 生涯学習課 オリンピック・パラリンピック・聖火リレー係 TEL 0930-56-0300(内線226)

5月12日は「民生委員・児童委員の日」です

民生委員・児童委員は、住民の皆さんの最も身近な相談相手です。地域住民の皆さんに民生委員・児童委員について理解を深めていただき、信頼関係を築いていくために、民生委員・児童委員の日を中心とする活動強化週間(5月12日から18日)には、上毛町民生委員児童委員協議会もPR活動などを実施します。

この機会にぜひ民生委員・児童委員について関心を持っていただき、活動へのご理解とご協力をお願いします。

● 問い合わせ先

長寿福祉課 福祉医療係 TEL 72-3188(内線215)

国民年金保険料は納付期限までに納めましょう

令和3年4月分から令和4年3月分までの国民年金保険料は
月額16,610円です

保険料は、日本年金機構から送付される納付書により、金融機関・郵便局・コンビニエンスストアで納めることができます。

また、クレジットカードやインターネットなどを利用しての納付、そして便利でお得な口座振替もあります。

未納のまま放置されると、強制徴収の手続きによって督促を行い、指定された期限までに納付が無い場合は、延滞金が課されるだけでなく、納付義務のある方の財産が差し押さえられることがありますので、早めの納付をお願いします。

※納付義務者は被保険者本人、連帯して納付する義務を負う配偶者及び世帯主です。

所得が少ないなど保険料の納付が困難な場合は、保険料が免除・猶予される制度があります。詳しくはお近くの年金事務所または住民課住民福祉係へお問い合わせください。

● 問い合わせ先

小倉南年金事務所 TEL 093-471-8873

住民課 住民福祉係 TEL 72-3116(内線143)

証明書コンビニ交付サービス一時休止のお知らせ

システム保守点検のため、次の日程で証明書コンビニ交付サービスを一時休止します。休止時間帯は、コンビニで住民票などの証明書を取得できませんので、ご了承ください。

■ 休止時間

5月1日(土)～5日(水)の終日

● 問い合わせ先

住民課 生活窓口係

TEL 72-3116(内線144、149)