

夜間・休日の救急診療(相談)

豊築休日急患センター

☎82-8820 (豊前市八屋1776-4)

●内科 / 9:00~22:00
●小児科 / 9:00~22:00
●歯科 / 9:00~17:30

毎月、第1と第3日曜日に九州歯科大から口腔がん専門医の受診ができます。3月7日と21日、4月4日と18日

新行橋病院

☎0930-24-8899 (行橋市道場寺1411)

●外科

※急患の場合は24時間体制で診療します。

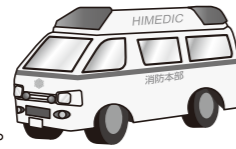

中津市立小児救急センター

☎26-0020 (中津市大字下池永173)

●平日 / 19:00~21:30
●休日(土・日・祝) / 9:00~21:30

中津市民病院小児救急電話相談

☎22-6535 時間 / 21:30~8:30

※お子さんの症状が心配なときはご連絡ください。

～救急医療は急病のための診療体制です～
休日の診療は、必要最小限の検査や治療のみとなります。日頃からかかりつけ医・歯科医をもち、通常の診療時間内に早めに診療や検査を受けることをおすすめします。

救急車? 迷ったら⇒ 救急医療電話相談 #7119 または 福岡県救急医療情報センター 092-471-0099へ

音声ガイダンスにしたがって 病院案内は「1」 救急電話相談は「2」

※救急医療機関での経験を有する看護師が、救急車の利用や最寄りの医療機関についてアドバイスします。

●問い合わせ先 子ども未来課 町民健康係 TEL 72-3127(内線221)

2021年 令和3年 3月行事予定

3 水 乳児健診(げんきの杜 受付 12:50~13:40)

7 日 マイナンバーカード休日窓口開設 (住民課 8:30~12:00)

10 水 心配ごと相談(たいへいの里 9:00~12:00)

14 日 マイナンバーカード休日窓口開設 (住民課 8:30~12:00)

17 水 1歳半健診(げんきの杜 受付12:50~13:40)

18 木 障がい者生活相談【要予約】 (上毛町役場 13:30~15:30)

22 月 心配ごと相談(げんきの杜 9:00~12:00)

23 火 補聴器相談 (げんきの杜 13:30~、たいへいの里 15:00~)

24 水 もの忘れ相談会【要予約】 (げんきの杜 13:30~15:30)

献血 (上毛町役場 受付10:00~12:00、13:00~15:30)

25 木 こころの相談(げんきの杜 13:30~16:00) 電話での相談可【TEL 64-6160】

30 火 弁護士無料法律相談【要予約】 (げんきの杜 13:30~15:00)

国民健康保険税第9期 後期高齢者医療保険料第9期の納期限は

3月31日(水)です

口座振替の方は残高確認をお願いします。

※心配ごと相談は新型コロナウイルス感染状況によって、中止となる場合がありますので、開催の有無は社会福祉協議会(72-2900)までお問い合わせください。

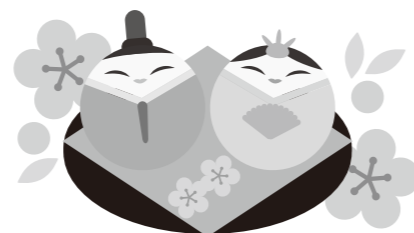

KOGE EVENT

3月のおすすめイベント ※イベント内容については変更となる場合があります。

湯の迫温泉大平楽

3月のぶらり劇場《劇団ふじ》

3月1日(月)~30日(火)
昼の部12:30~ 夜の部18:00~



★ぶらり会員感謝DAY 1日(月)・17日(水)
★ロング公演 15日(月)・29日(月)
★千秋楽 30日(火)
★休演日 16日(火)

●問い合わせ先 湯の迫温泉大平楽 TEL 84-7654

道の駅しんよしとみ遺跡前

道の駅から スプリングセール開催!

3月の平日は あまおうが お得!



上毛町の野菜・果物 出荷者大募集!

■登録費用 1,000円(初年度のみ)
■出荷組合費用 2,000円(年間)
※ご要望があれば集荷にお伺いします。

●問い合わせ先 道の駅しんよしとみ TEL 84-7077

西友枝体験交流センター ゆいきらら

田舎の居酒屋開店

大鍋おでんと からあげ祭!

スジ・大根・玉子・コシニャク・天ぷら他 じっくり煮込んでます!

3月20日(土)

15:00~20:00

★お持ち帰りも できます!

春ですよ~西友枝の山桜もそろそろ咲き始めます。春野菜や山菜のメニューもご用意して、スタッフ一同お待ちしております。

●問い合わせ先 西友枝体験交流センター「ゆいきらら」 TEL 72-3939

上毛町アプリの便利な機能を紹介します!

上毛町では公式アプリケーションの提供を開始しています。今回はアプリの **防災関係の機能** について紹介します。

アプリでは、大雨や台風接近時などに災害に備えて避難情報や避難所開設状況などを発信しています。その他にも防災マップや防災・災害対策についてのよくある質問も掲載していますので防災にもお役立ていただけます。また、災害時の緊急連絡先を掲載していますので災害が発生した際に、災害関係機関の緊急連絡先をすぐに確認することができます。災害発生時に一番身近な情報機器である携帯電話にアプリを入れておくことで、情報を素早く入手し、迅速に命を守る行動に移すことができますのでアプリをご活用いただくことをお勧めします。防災関係以外にも便利な機能をご用意しておりますのでぜひご利用ください。

●問い合わせ先 企画情報課 企画情報係 TEL 72-3112(内線125)

三 問い合わせ先

- 災害時緊急連絡先(防災関連機関)
- 上毛町役場 TEL:0979-72-3111
- 上毛町役場大平支所 TEL:0979-72-2111
- 国土交通省山国川河川事務所 TEL:0979-24-0571
- 福岡県豊前土木事務所 TEL:0979-82-3350
- 京築広域圏消防本部 TEL:0979-82-0119
- 豊前消防東部分署 TEL:0979-72-0119
- 福岡県豊前警察署 TEL:0979-82-0110

PDF一覧

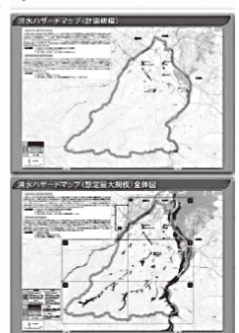

▲アプリ画面(問い合わせ先、上毛町防災マップ地図画面)



(Android用)



(iPhone用)

香典返し

故 安村 正助様 西友枝区会へ
上毛町社会福祉協議会へ
安村 清子様

故 熊谷 和明様 上毛町社会福祉協議会へ
熊谷 節子様

故 仲 澄子様 上毛町社会福祉協議会へ
仲 美智秋様

故 林野 豊子様 東上区会へ
東上老人クラブへ
上毛町社会福祉協議会へ
林野 孝正様

故 奥 英子様 上毛町社会福祉協議会へ
奥 純一様

故 繁本 孝芳様 安雲西老人会へ
上毛町社会福祉協議会へ
繁本 美恵子様