

休日当番医

■急に変更になる場合がありますので、新聞などで確認してください。

6 日	●西内科医院(内科)	中津市新魚町	22-1316
	●木下外科医院(外科)	中津市宮夫	24-5701
	●矢鳴医院(耳鼻咽喉科)	豊前市八屋	82-3276
13 日	●末宗内科医院(内科)	中津市沖代町	25-2000
	●かわしまクリニック(外科)	中津市宮夫	24-9855
	●福田医院(外科、胃腸科、肛門科、内科、上毛町宇野小児外科、リハビリテーション科)	72-2411	
	●ともおレディースクリニック(産婦人科)	豊前市久松	82-0328

休日急患センター ☎ 82-8820

尚、深夜の小児科急患につきましては、中津市民病院小児科(22-2480)に電話していただき、受診してください。

20 日	●清松内科医院(内科)	中津市島田本町	22-0450
	●宮本整形外科医院(外科)	中津市中央町	25-0380
	●江本クリニック(形成外科、外科)	豊前市八屋	82-2853
27 日	●前田内科医院(内科)	中津市田尻	32-5805
	●内尾整形外科医院(外科)	中津市上宮永	24-6878
29 日	●中尾循環器科内科クリニック(内科)	中津市加来	27-6878
	●南整形外科クリニック(外科)	中津市殿町	22-0241
	●よしとみ整形外科リウマチ科クリニック(整形外科、リウマチ科、リハビリテーション科)	吉富町幸子	25-2225
	●ぶぜん眼科クリニック(眼科)	豊前市八屋	82-4800
	昭和の日		

■豊楽休日急患センターに毎月、第1と第3日曜日に九州歯科大から口腔がん専門医が来ています。ぜひ受診してみませんか。(4月は6日と20日、5月は4日と18日です)

2014年4月行事予定

1 火	可燃ごみ(粗大)収集日	17 木	障がい者生活相談(上毛町役場 13:30~15:30)
2 水	乳児健診(げんきの杜 13:00~13:40)	18 金	
3 木		19 土	
4 金		20 日	
5 土		21 月	心配ごと相談(げんきの杜 9:00~12:00)
6 日		22 火	補聴器相談(げんきの杜 13:30、たいへいの里 15:00)
7 月		23 水	
8 火	大平地区 カン・ビン・ペットボトル収集日 新吉富地区 古紙・古布・紙製容器包装収集日	24 木	
9 水		25 金	新吉富地区 不燃ごみ収集日 全地区 プラスチック製容器包装収集日
10 木	心配ごと相談(たいへいの里 9:00~12:00)	26 土	
11 金	大平地区 不燃ごみ収集日 全地区 プラスチック製容器包装収集日	27 日	
12 土		28 月	
13 日		29 火	昭和の日
14 月		30 水	

九州電力からのお願い

ガラスや、ガラスの巣が高圧線に接触すると、停電の原因になります。皆さまのお住まいの地域で、電柱にガラスの巣を見かけたら、最寄の九州電力までお電話ください。停電事故の未然防止にご協力をお願いします。

●問い合わせ先 九州電力(株)行橋営業所 TEL 0120-986-103(内線371、375)

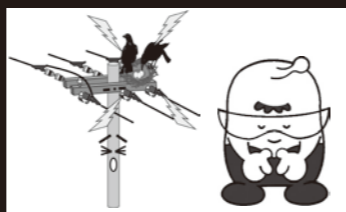

KOGE EVENT

4月のおすすめイベント

※イベント内容については変更となる場合があります。

場所 東九州道中こうげ武楽里(大平楽) 湯の追温泉館内

4/1 火 ~ 29 火 昼の部 12:00~ 夜の部 18:30~

4月のぶらり劇場 「劇団 富士川」

4/5 土 6 日 9:00~17:00

BURARIご当地グルメ祭り

ぶらりで全国うまいもん食べ歩き。全国各地での美味しいもののお店が、20店舗やってくる! さわやか市では、旬な野菜や手造り加工品盛りだくさん! さらにとよの国では、お弁当や焼き立てパンが、山盛りですよー

●問い合わせ先 こうげ武楽里 TEL 84-7654

場所 道の駅しんよしとみ芝生広場

5/5 日 10:00~

子どもの日 ファミリー祭

出荷者による販売イベント

芝生広場や回廊で家族そろって楽しめるイベントを開催します。お弁当やお食事メニューも豊富にそろっていますので、こどもの日はぜひご家族でお出かけください。また道の駅横の大ノ瀬官衛遺跡では菜の花が見頃ですよ。

●問い合わせ先 道の駅しんよしとみ TEL 84-7077(金光)

上毛町子育て支援センター

4月のイベント情報
■ 開館日時 火~土曜日 9:00~17:00(祝日は休館日です)

<h3>お話し会</h3> <p>4/3 木 10:30~11:30</p> <p>図書館職員による絵本の紹介と絵本の読み聞かせ、手遊びなどを予定しています。お楽しみに!</p>	<h3>ベビーマッサージ</h3> <p>4/10 木 10:30~11:30</p> <p>* 予約が必要です(定員10組) (申込多数の場合は新規の方を優先します) * 対象 1~8か月くらいのお子さん * 必要な物 バスタオル、フェイスタオル各1枚 水分補給の飲み物(母乳でも可)</p>	<h3>エプロンママ</h3> <p>バナナオムレットを作りましょう</p> <p>4/24 木 10:00~12:00</p> <p>栄養士さんやお母さんたちと、食べ物や育児などについて情報交換しながらおやつ作りをします。 * 予約が必要です(定員10組) * 当日、エプロン、参加費100円をご持参ください。 * 託児をしますのお子さんの飲み物など、必要な物をひとまとめにして預けてください。</p>
<h3>リトミック教室</h3> <p>4/17 木 10:30~11:30</p> <p>音楽に合わせて体を動かしたり歌ったりします。赤ちゃんもお母さんのひざの上で体を動かしながら楽しめます。</p>	<h3>産後の骨盤ストレッチ</h3> <p>4/22 火 10:30~11:30</p> <p>産後のお母さんの骨盤の修正や、子供を抱くことによる体の歪み、肩こりの解消を目的として開催します。 * 予約が必要です(定員20組) * 動きやすい服装でご参加ください。 * お子さんと一緒に参加できます。</p>	<h3>お知らせ</h3> <p>4/11 金 10:00~12:00 中央公民館支館を開放します。広いホールで、ボール遊びや車などで自由に遊びませんか。</p>

●申し込み・問い合わせ先 子育て支援センター(たいへいの里内) TEL 72-3130 ※キャンセルの場合は必ず連絡をお願いします。

香典返し

故 向井 一浩様 下唐原集会所へ 下唐原老人クラブへ 上毛町社会福祉協議会へ 向井 ハルノ様	故 内丸 隆士様 宇野東区老人クラブへ 上毛町社会福祉協議会へ 内丸 富子様	故 太田 俊雄様 有野集会所へ 上毛町社会福祉協議会へ 太田 キミエ様	故 守谷 忠宏様 成恒公民館へ 上毛町社会福祉協議会へ 守谷 新作様	故 久保 勝様 宇野西区公民館へ 上毛町社会福祉協議会へ 久保 幸子様	故 中野 トシエ様 上毛町社会福祉協議会へ 中野 敏身様	故 中村 愛子様 上毛町社会福祉協議会へ 物申 多美子様	故 加来野 末雄様 西友枝区会へ 西友老人会へ 上毛町社会福祉協議会へ 加来野 緑様	故 原岡 久子様 西友枝区会へ 上毛町社会福祉協議会へ 原岡 史博様	故 尾家 幸生様 西友枝区会へ 上毛町消防団へ 上毛町社会福祉協議会へ 尾家 直美様	故 岩本 昭一様 敬愛会 特別養護老人ホームたいへい苑へ 岩本 智恵子様	故 角 ナミ様 上唐原南区集会所へ 敬愛会 特別養護老人ホームたいへい苑へ 角 清文様	故 隅本 孝子様 上毛町社会福祉協議会へ 隅本 雅弘様	故 石川 力様 西友枝区会へ 上毛町社会福祉協議会へ 石川 敦子様
--	---	--	---	--	------------------------------------	------------------------------------	--	---	--	--	--	-----------------------------------	--