

# 休日当番医

■急に変更になる場合がありますので、新聞などで確認してください。

<b>3</b> 日	●高松クリニック(内科)	中津市上宮永	22-5470
	●大堀脳神経クリニック(外科)	中津市豊田町	23-3865
	●よしとみ整形外科リウマチ科クリニック(整形外科、リウマチ科、リハビリテーション科)	吉富町幸子	25-2225
<b>4</b> 月 文化の日	●杉原内科消化器科クリニック(内科)	中津市中央町	26-0025
	●和田胃腸科内科クリニック(外科)	中津市牛神	23-6565
	●八屋第一診療所(内科、外科)	豊前市八屋	82-2502
	●みぞぐち泌尿器科クリニック(泌尿器科)	豊前市恒富	84-0840
<b>10</b> 日	●のまさ小児科(内科)	中津市蛸瀬	64-6871
	●酒井病院(外科)	中津市中央町	22-0192
	●渡辺整形外科(整形外科、外科)	豊前市八屋	82-2371

■豊築休日急患センターに毎月、第1と第3日曜日に九州歯科大から口腔がん専門医が来ています。ぜひ受診してみませんか。(11月は3日と17日、12月は1日と15日です)

## 2013年11月行事予定

<b>1</b> 金	
<b>2</b> 土	第8回上毛町文化祭(3日まで)(げんきの杜)
<b>3</b> 日	文化の日 文化公演会(げんきの杜14:30~)
<b>4</b> 月	
<b>5</b> 火	
<b>6</b> 水	可燃ごみ(粗大)収集日 乳児健診(げんきの杜 13:00~14:00)
<b>7</b> 木	
<b>8</b> 金	大平地区 不燃ごみ収集日 全地区 プラスチック製容器包装 収集日
<b>9</b> 土	
<b>10</b> 日	
<b>11</b> 月	心配ごと相談(たいへいの里 9:00~12:00)
<b>12</b> 火	大平地区 カン・ビン・ペットボトル収集日 新吉富地区 古紙・古布・紙製容器包装 収集日
<b>13</b> 水	3歳児健診(げんきの杜 13:00~14:00)
<b>14</b> 木	
<b>15</b> 金	

# 休日急患センター ☎82-8820

尚、深夜の小児科急患につきましては、中津市民病院小児科(22-2480)に電話していただき、受診してください。

<b>17</b> 月	●田中医院(内科)	中津市植野	32-8567
	●梶原病院(外科)	中津市中殿町	22-2535
	●小林整形外科医院(整形外科、外科)	豊前市赤熊	82-2438
<b>23</b> 土 勤労感謝の日	●米光医院(内科)	中津市古博多町	22-8788
	●南整形外科クリニック(外科)	中津市殿町	22-0241
	●ぶぜん眼科クリニック(眼科)	豊前市八屋	82-4800
<b>24</b> 日	●加来小児科(内科)	中津市中殿町	24-0598
	●中津胃腸病院(外科)	中津市永添	24-1632
	●梶原内科泌尿器科クリニック(泌尿器科)	豊前市四郎丸	82-2456

<b>16</b> 土	
<b>17</b> 日	
<b>18</b> 月	
<b>19</b> 火	大平地区 古紙・古布・紙製容器包装 収集日 新吉富地区 カン・ビン・ペットボトル 収集日
<b>20</b> 水	心配ごと相談(げんきの杜 9:00~12:00)
<b>21</b> 木	障がい者生活相談 (げんきの杜 13:30~15:30)
<b>22</b> 金	新吉富地区 不燃ごみ 収集日 全地区 プラスチック製容器包装 収集日
<b>23</b> 土	勤労感謝の日
<b>24</b> 日	
<b>25</b> 月	
<b>26</b> 火	補聴器相談 (げんきの杜13:30、たいへいの里15:00) げんきの杜図書館特別蔵書点検 (11月29日まで)
<b>27</b> 水	げんきの杜図書館特別蔵書点検 (11月29日まで)
<b>28</b> 木	げんきの杜図書館特別蔵書点検 (11月29日まで)
<b>29</b> 金	げんきの杜図書館特別蔵書点検 (11月29日まで)
<b>30</b> 土	

国民健康保険税第5期の納期限・後期高齢者医療保険料第5期の納期限は  
**12月2日(月)**です。  
口座振替の方は残高確認をお願いします。

# KOGE EVENT

## 芋ほり~収穫体験会~

11/10 日 10:00~12:00

■受付 9:30~9:55  
 ■場所 さわやか市大平裏の畑  
 収穫の喜びを皆さんと共に体感するとともに、上毛町の方の温かいおもてなしを体感出来ますよ。  
 ●問い合わせ先  
 さわやか市大平 TEL 72-3945

## 第1回からあげバトル 宇佐VS中津

11/23 土・24 日

■場所 こうげ武楽里  
 FMノース主催の「から揚げ専門店が一同に集結!味の競演ドリームバトル」が「こうげ武楽里」にやってきます。  
 ●問い合わせ先  
 こうげ武楽里 TEL 84-7654

## ゆいきらら 田舎の居酒屋

11/17 日 17:00~20:00

食欲の秋到来!  
地元のおばちゃん「秋味」を召し上がりながら、楽しい時間を過ごしませんか。



●問い合わせ先  
 西友枝体験交流センター「ゆいきらら」  
 TEL 72-3939(サンキューサンキュー)

## 11月のおすすめイベント

※イベント内容については変更となる場合があります。

## 「京築のまつり」講演会のお知らせ

「松尾山のお田植祭」をはじめ京築各市町にはたくさんの貴重なまつりがあります。今回の講演会では「まつり」をテーマに京築各市町に伝わる伝統的なまつり、民俗芸能の由来や見所を紹介します。

■日時 11月30日(土)  
 13:00開場 13:30開演  
 ■場所 西友枝体験交流センター ゆいきらら 講堂

■内容  
 第1部  
 演題:「文化財を活用した地域づくりについて」  
 講師:原賀いずみ  
 (豊の国 海幸山幸ネット事務局長)  
 第2部  
 演題:「京築各市町に伝わるまつりの紹介」  
 講師:京築各市町文化財担当者

**入場無料**

●問い合わせ先  
 総合窓口課文化財保護係(たいへいの里内)  
 TEL 72-2111

# 上毛町子育て支援センター

## 11月のイベント情報

■開館日時 火~土曜日 9:00~17:00(祝日は休館日です)

## お話し会

11/7 木 10:30~11:30

絵本の読み聞かせ、ペープサード、季節の手遊びなどを予定しています。



## リトミック教室

11/21 土 10:30~11:30

音楽に合わせて体を動かしたり歌ったりします。赤ちゃんもお母さんのひざの上で体を動かし一緒に楽しめます。

## ベビーマッサージ

11/14 木 10:30~11:30

\*予約が必要です(定員10組)  
 (申込多数の場合は新規の方を優先します)  
 \*対象 1~8か月くらいのお子さん  
 \*必要な物  
 パスタオル、フェイスタオル各1枚  
 水分補給の飲み物(母乳でも可)

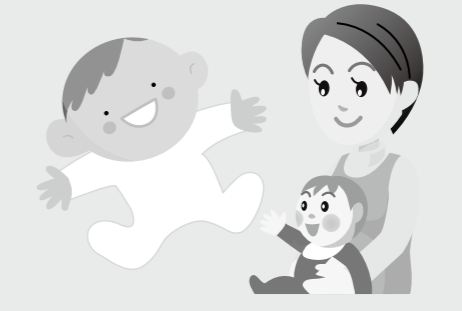

## エプロンママ

リンゴとさつま芋の重ね煮を作しましょう

11/28 木 10:00~12:00

栄養士さんやお母さんたちと、食べ物や育児などについて情報交換しながらおやつ作りをします。  
 \*予約が必要です(定員10組)  
 \*当日、エプロン、参加費100円をご持参ください。  
 \*託児をしますのでお子さんの飲み物など、必要な物をひとまとめにして預けてください。

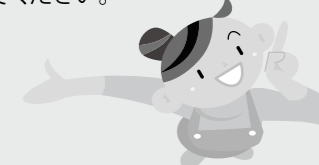

●申し込み・問い合わせ先 子育て支援センター(たいへいの里内) TEL 72-3130 ※キャンセルの場合は必ず連絡をお願いします。

## 香典返し

故 堀 チヨ子様  
 垂水下区自治会へ  
 上毛町社会福祉協議会へ  
 堀 進様

故 谷口 モミエ様  
 東上区会へ  
 有田集会所へ  
 東上老人クラブへ  
 上毛町社会福祉協議会へ  
 谷口 正徳様

故 奥村 光国様  
 西友枝区会へ  
 横川集会所へ  
 横仙老人会へ  
 上毛町社会福祉協議会へ  
 奥村 田鶴子様

故 矢野 米造様  
 吉岡老人会へ  
 上毛町社会福祉協議会へ  
 矢野 幸男様

故 吉村 利美様  
 上毛町社会福祉協議会へ  
 吉村 麗子様

故 藤本 賢治様  
 宇野西区老人会へ  
 上毛町社会福祉協議会へ  
 藤本 憲助様

## 篤志寄付

上毛町商工会青年部様  
 上毛町社会福祉協議会へ  
 上毛町商工会女性部様