

休日当番医

3 日	●高松クリニック(内科)	中津市上宮永	22-5470
	●酒井病院(外科)	中津市中央町	22-0192
10 日	●清田整形外科医院(整形外科、リウマチ科)	豊前市恒富	82-3127
	●大川病院(精神科)	豊前市四郎丸	82-2203
10 日	●杉原内科消化器科クリニック(内科)	中津市中央町	26-0025
	●川島整形外科病院(外科)	中津市宮夫	24-0464
	●豊前病院(内科、精神科)	豊前市久路土	82-2309

■豊楽休日急患センターに毎月、第1と第3日曜日に九州歯科大から口腔がん専門医が来ています。ぜひ受診してみませんか。(6月は3日と17日、7月は1日と15日です)

休日急患センター ☎82-8820

尚、深夜の小児科急患につきましては、中津市民病院小児科(22-2480)に電話していただき、受診してください。

17 日	●田中医院(内科)	中津市榎野	32-8567
	●梶原病院(外科)	中津市中殿町	22-2535
24 日	●米光医院(内科)	中津市古博多町	22-8788
	●けいだクリニック(外科)	中津市中央町	24-5222
	●いまとみクリニック(内科、外科、消化器科)	吉富町今吉	24-8688

2012年6月行事予定

1 金	特設人権相談所 (吉富町フォーユー会館 10:00~15:00)
2 土	
3 日	
4 月	
5 火	可燃ごみ(粗大)収集日
6 水	乳児健診(げんきの杜 13:00~14:00)
7 木	
8 金	大平地区 不燃ごみ収集日 全地区 プラスチック製容器包装 収集日
9 土	
10 日	
11 月	心配ごと相談(たいへいの里 9:00~12:00)
12 火	離乳食クッキング (たいへいの里 10:00~12:30) 大平地区 カン・ビン・ペットボトル 収集日 新吉富地区 古紙・古布・紙製容器包装 収集日
13 水	1歳6カ月児健診(げんきの杜 13:00~14:00)
14 木	第9回上毛町女性ソフトバレーボール大会 (農業者トレーニングセンター /~15日)
15 金	

16 土	
17 日	
18 月	
19 火	大平地区 古紙・古布・紙製容器包装 収集日 新吉富地区 カン・ビン・ペットボトル 収集日
20 水	心配ごと相談(げんきの杜 9:00~12:00)
21 木	障がい者生活相談 (唐原コミュニティセンター 13:30~15:30)
22 金	新吉富地区 不燃ごみ収集日 全地区 プラスチック製容器包装 収集日
23 土	
24 日	
25 月	
26 火	補聴器相談 (げんきの杜 13:30、たいへいの里 15:00)
27 水	
28 木	男性料理教室 (げんきの杜 10:00~12:30)
29 金	
30 土	

町県民税第1期の納期限は7月2日(月)です。 口座振替の方は残高確認をお願いします。

KOGE EVENT

6月のおすすめイベント

※イベント内容については変更となる場合があります。

ホテルの鑑賞会

6/9(土)・10(日)

場所 東上地区 集合 大平楽

ホテルの勉強会、お食事、入浴し、東上地区でホテルの鑑賞を行います。参加料は、1,000円/人です。



●問い合わせ先
大平楽 TEL 84-7654

毎週金曜日は「バナナの日」

場所 道の駅しんよしみ

お客様に感謝の気持ちを込めて、毎週金曜日をバナナの日として大特価で販売します。どうぞお立寄りください。

バナナ
店頭価格より
3割引

●問い合わせ先
道の駅しんよしみ TEL 84-7077(金光)

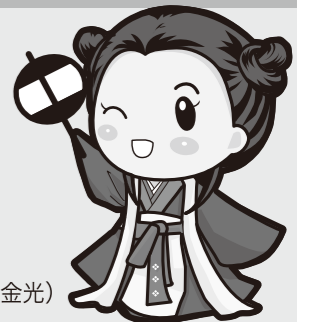

映画「ちづる」上映会

立教大学現代心理学部映像身体学科の赤崎正和監督自身の卒業制作として企画されたこの映画は、重度の知的障害と自閉症をもった妹、千鶴とその母を1年に渡り撮り続けた、みずみずしくも優しい家族の物語です。

- 日時 6月30日(土) 1回目/13:30~15:00 2回目/15:30~17:00
- 場所 げんきの杜(多目的ホール)
- 参加費 500円
- 主催 不登校もんだいを考える親の会『つぼみの会』
- 後援 上毛町教育委員会、豊前市、豊前市教育委員会、豊前市社会福祉協議会、吉富町教育委員会、築上町教育委員会

●問い合わせ先 不登校もんだいを考える親の会『つぼみの会』事務局 TEL 090-9720-3345(河野)

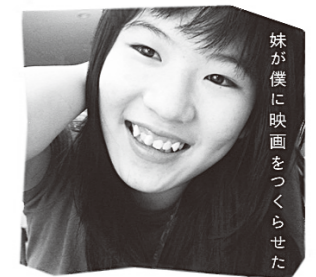

妹が僕に映画をつくらせた
ちづる

上毛町子育て支援センター

6月のイベント情報

■開館日時 火~土曜日 9:00~17:00(祝日は休館日です)

お話し会

6/7(土) 10:30~11:30

絵本の読み聞かせや手遊び、歯をみがきましようの歌にあわせて、みんなで歯みがきをします。



ベビーマッサージ

6/14(木) 10:30~11:30

*予約が必要です(定員10組)
(申込多数の場合は新規の方を優先します)
*対象 1~8カ月くらいのお子さん
*必要な物
バスタオル、フェイスタオル各1枚
水分補給の飲み物(母乳でも可)

リトミック教室

6/28(木) 10:30~11:30

音楽に合わせて体を動かしたり歌ったりします。赤ちゃんもお母さんのひざの上で体を動かし一緒に楽しめます。



●申し込み・問い合わせ先 子育て支援センター(たいへいの里内) TEL 72-3130

エプロンママ

~おからクッキーを作らしよう~

6/21(木) 10:00~12:00

栄養士さんやお母さんたちと、食べ物や育児などについて情報交換しながらおやつ作りをします。

*予約が必要です(定員10組)
*当日、エプロン、参加費100円をご持参ください。
*託児をしますのでお子さんの飲み物など、必要な物をひとまとめにして預けてください。

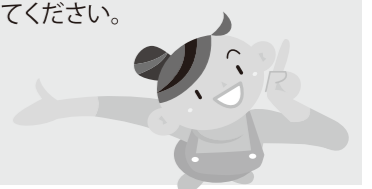

香典返し

故 木曾 義信様
有野自治会へ
上毛町社会福祉協議会へ
木曾 厚子様

故 末吉 ハマコ様
西友枝区会へ
横川集会所へ
横川老人会へ
上毛町社会福祉協議会へ
末吉 洋子様

故 尾形 フジノ様
西友枝区会へ
横川集会所へ
横川老人会へ
敬愛会居宅介護支援事業所わかばへ
敬愛会デイサービスセンターさざんか荘へ
上毛町社会福祉協議会へ
尾形 忍様

