## 健康福祉課　児童の虫歯予防処置 シーラントのお知らせ

初めての永久歯（6歳臼歯）をむし歯から守るために行います。希望される方は、申し込みをしてください。

■日　時　8月21日（土）13：30～15：30（1人につき10分程度）
■場　所　げんきの杜　保健指導室
■対象者　永久歯（6歳臼歯）が生えている小学1・2年生
■費　用　無料
■内　容　虫歯になりやすい奥歯の溝を薄いプラスチックの膜で覆います。
■締め切り　8月10日（火）
●問い合わせ先
健康福祉課　健康増進係　TEL 72-3111（内線162）

## 健康福祉課　ホームヘルパー2級課程 養成研修受講者募集

■日　時　講義　10月7日（木）～12月15日（水）の間で平日21日間
演習　上記期間のうち10日間
実習　12月20日（月）～2月10日（木）の間で5日間を設定します
時間　講義・演習は9:30～16:45
※実習は別途定める
■場　所　講義・演習　豊前地域職業訓練センター（豊前市大字八屋1926）
実習　地元及び近郊の施設
■募集定員　5名
■受講料　20,000円（別途健康診断書経費1万円程度必要）
■締め切り　8月31日（火）
●申し込み・問い合わせ先
健康福祉課　福祉医療係　TEL 72-3111（内線167）

## 「第40回青年のつどい」参加者募集

皆さん、政治（選挙制度）や経済の基本について学習してみませんか。

■開催日　10月30日(土)～31日(日)
■開催場所　福岡県立社会教育総合センター（糟屋郡篠栗町）
■対　象　20歳から30歳くらいの人（定員40名）
■参加費用　無料
■申込締切　10月13日(水)
●申し込み・問い合わせ先
福岡県選挙管理委員会　TEL 092-643-3077
詳しくはhttp://www.pref.fukuoka.lg.jp/f06/tsudoi.html

## 京築広域圏消防吏員採用試験案内

■試験日・会場
第1次　10月17日（日）　豊前市立八屋中学校
第2次　11月下旬　京築広域圏消防本部
■受付期間　8月16日（月）～9月6日（月）
■採用予定人員　消防吏員 4 名程度
■受験資格　昭和57年4月2日～平成5年4月1日までに生まれた人
■最終合格発表　12月初旬予定
■採用　平成23年4月1日予定
●申し込み・問い合わせ先
〒828-0061 豊前市大字荒堀525番地1
京築広域圏消防本部総務課　TEL 82-0119
※申込書は上記のほか、東部分署（上毛町）、西部分署（築上町）、京都分署（みやこ町豊津）、勝山出張所（みやこ町勝山）、広域圏事務局（行橋市役所）に配置します。

## 平成22年度吉富町外1町 環境衛生事務組合職員募集

■受付期間　8月3日（火）～12（木）
※郵送の場合は、8月12日（木）までの消印のあるものに限り受け付けます。
■採用予定数・受験資格
一般事務職　1名
（昭和55年4月2日から平成4年4月1日までに生まれた者）
■第1次試験日時・試験の種類・試験会場
試験日時　8月28日（土）
受付時間：9：30～
試験時間：10：00～12：00
試験の種類　作文試験、身体検査、面接試験
試験会場　吉富フォーユー会館（吉富町大字広津413番地1）
●申し込み・問い合わせ先
吉富町外1町環境衛生事務組合事務所　TEL 22-7081

## 豊築地区就農相談会参加者募集

最近、Uターンや新規参入など他の産業に従事した経験のある方の就農希望が増えています。このため、新たに農業を始めたい方、農業に興味がある方を対象に、就農相談会を開催しますので、お気軽にご参加ください。

■日　時　8月12日（木）13:30～16:30
■場　所　JA福岡豊築本所2階第1会議室（豊前市大字荒堀）
■参加方法　8月10日（火）までに事前電話予約が必要
■対 応 者　行橋農林事務所京築普及指導センター職員
●申し込み・問い合わせ先
行橋農林事務所京築普及指導センター
TEL 0930-23-4215（担当：山本、恒成）



# 子ども手当の申請はお済みでしょうか？

**申請は9月30日（木）までにお願いします。**
**9月30日を過ぎると、満額の支給が受けられなくなりますので、ご注意ください。**

平成22年4月から児童手当にかわって、「子ども手当」が始まりました。
「子ども手当」は、次代の社会を担う子どもの健やかな育ちを社会全体で応援するため、子どもを養育している方に、中学校を卒業するまでの子ども1人につき月額1万3千円を支給する制度です。
次に該当する方は申請が必要です。まだ申請がお済みでない方は早めの手続きをお願いします。
9月30日（木）までに申請すれば、4月分手当から支給されます。

**○児童手当を受給していた方のうち、平成22年4月1日現在で、中学2年生・3年生の子どもがいる方**
**○児童手当を受給していなかった方**

※公務員の方は、勤務先での手続きとなりますので、勤務先にご確認ください。
●申請、問い合わせ先　住民課　住民福祉係　TEL 72-3111（内線142）

# 児童扶養手当が父子家庭の方にも支給されます

母子家庭を支給対象としていた児童扶養手当が、平成22年8月分手当から父子家庭にも支給されることになりました。
児童扶養手当を受給するためには、町へ申請（認定請求）が必要です。
8月1日現在、支給要件に該当している父子家庭の方は、**11月30日（火）**までに申請すれば8月分手当から支給されます。11月30日を過ぎると、申請の翌月分からの支給となります。

## ■児童扶養手当とは

父母の離婚などによって、父または母と生計を同じくしていない児童が育成される家庭（ひとり親家庭）の生活の安定を図り、自立を促進する目的で手当を支給する制度です。

## ■支給要件

次のいずれかに該当する児童（18歳になった後の最初の3月31日までの間にある児童、障害児については20歳未満）を養育している方に支給されます。

①父母が婚姻（事実婚を含む）を解消した児童
②母（父）が死亡した児童
③母（父）が一定程度の障害の状態にある児童
④母（父）の生死が明らかでない児童
⑤母（父）から1年以上、遺棄されている児童
⑥母（父）が法令により引き続き1年以上拘禁されている児童
⑦母が婚姻によらないで懐胎した児童
※定められた額以上の所得があるとき、児童が児童福祉施設等に入所したとき、請求者や児童が公的年金を受けることができるときなどは手当が支給されません。

## ■手当の月額（全部支給の場合）

◎児童1人のとき　41,720円
◎児童2人以上の加算額　2人目　5,000円
3人目以降1人につき　3,000円

## ■手当の支払

手当の支払月は4月・8月・12月で、それぞれの前月分までが振り込まれます。

●問い合わせ先　住民課　住民福祉係　TEL 72-3111（内線142）

## 豊前・中津コミュニティバスが利用できます

4月26日（月）より、豊前市役所と中津市民病院を結ぶコミュニティバスが運行を開始しています。

このバスは、沿線の住民だけでなく誰でも利用することができますので、皆さんも町の巡回バスや築上東部乗合タクシーと併せてご活用ください。

なお、時刻表は役場をはじめ、大平支所、げんきの杜、巡回バスの車内などに置いています。

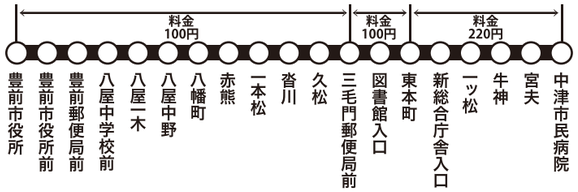


■月～金曜日運行、一日4往復します
（1月1日～3日、土日及び祝日は運休）

●問い合わせ先
企画情報課　企画情報係 TEL 72-3111（内線122）
豊前市役所総務課　交通防災係 TEL 82-1111（内線1334）
中津市役所企画課　地域振興係 TEL 22-1111（内線241）

全国一斉調査実施のお知らせ

## ～国土交通省「道路交通センサス」ご協力のお願い～

■実施予定期間　9月～11月
■調査の名称　「道路交通センサス」（全国道路・街路交通情勢調査）
■調査の目的　自動車の利用実態を把握し、将来の交通計画を立てる基礎資料を得るため。
■調査の内容　調査対象を無作為に選定し、対象車両の利用実態についてアンケートを実施します。

※ご回答頂きました内容は、調査目的以外には使用いたしません。

対象車両を所有されるお宅に調査員が訪問し、内容を説明させていただきますので、ご協力をお願いします。

●問い合わせ先
国土交通省 九州地方整備局　道路計画第二課
北九州国道事務所 調査課　調査係
TEL 093-951-4331（内線452、453）

## 「道路規制情報配信メール」に登録を！

災害・冠水・積雪・豪雨などによる突発的な全面通行止め情報を、携帯メールで無料配信しています。受信地域・受信時間を設定できますので、通勤時に限っての利用も可能です。
登録は、携帯電話ホームページ（http://www.dourokisei.bousaimobile.pref.fukuoka.lg.jp/）からお願いします。
●問い合わせ先　建設課　土木係　TEL 72-3111（内線 194）　福岡県道路維持課　TEL 092-643-3654

九州電力からのお知らせ

## 台風時の停電に備えて

台風などの災害に伴い停電が発生するおそれがありますので、日ごろから確認しておきましょう。

### ●台風による停電の際は

台風による停電時には、電話がつながりにくくなることがあります。
停電情報は下記のホームページでもご確認いただけます。
※台風等非常災害以外の突発的な停電に際しましては、停電情報はご確認いただけません。

携帯電話版ホームページ
**http://kyuden.jp**

パソコン版ホームページ
**http://www.kyuden.co.jp**

**携帯メールサービス**
台風による停電時には、ご登録いただいた携帯電話に停電情報をメール配信いたします。
詳しくは、上記ホームページをご覧ください。

2次元コード

### ●停電に備えてご準備ください。

**停電時に必要なもの（例）**
□携帯ラジオ　□懐中電灯
□飲料水　□携帯電話の充電器（電池式）
□乾電池　□ため水（生活用水）

なお、強風で飛ばされるおそれがあるものは、あらかじめしっかり固定しましょう。

### ●災害が起きたら

**もし、切れた電線を見たら？**
切れた電線を見つけたら、危険ですので絶対に触らずにお近くの九州電力へご連絡ください。

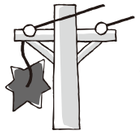

九州電力
ずっと先まで、明るくしたい。



料理体験会

## IHクッキングヒーター料理体験会

IHクッキングヒーターを使用した簡単な料理の実演会です。お気軽にご参加ください。
■日　時　8月18日（水）10:30～13:00
■場　所　たいへいの里（調理室）
■定　員　6名
■参加費　無料（エプロンのみご持参してください）
■締め切り　8月16日（月）17:00
●申し込み・問い合わせ先
九州電力（株）行橋営業所 住宅電化担当：田中
TEL 0120-986-103

募集

## 平成22年度　豊前市外二町清掃施設組合
## リサイクル講座受講生募集

■講座名　小物作り（巾着袋・ストール・箸袋）
講座の内容は変更する場合があります。
■開催日　9月3日（金）10:00から
10月1日（金）10:00から
11月5日（金）10:00から
■募集人数　15名
■申込期間　8月16日（月）～27日（金）
●申し込み・問い合わせ先
豊前市外二町清掃センター（リサイクルセンター）
TEL 82-2192

## 子育て支援センターだより

**8月のイベント情報**

**5（木）お話し会&水遊び　10:30~11:30**
＊水遊びに必要な物　着替え、タオル、帽子、飲み物等
＊お子様の体調管理をお願いします

**12（木）ベビーマッサージ&ママの骨盤ストレッチ　10:30~11:30**
＊予約が必要です　（定員 10組）
＊対象年齢は0～1歳です
＊必要な物　バスタオル・フェイスタオル各1枚
水分補給の飲み物（母乳でも可）

**19（木）手作りおやつ　10:00~12:00**
杏仁豆腐を作ってお茶しましょう（^^）
＊予約が必要です　（定員15組）
＊12日（木）までに申し込んでください
＊エプロンを持参してください
＊9時50分までに受付をすませてください
＊託児をしますのでお子様の飲み物等必要な物をひとまとめにして名前をつけてください

**26（木）リトミック教室　10:30~11:30**
＊3か月のお子様から楽しめます

●申し込み・問い合わせ先
子育て支援センター（たいへいの里内）TEL 72-3130
■ 開館日時/火～土曜日 9:00～17:00（祝日は休館日です）

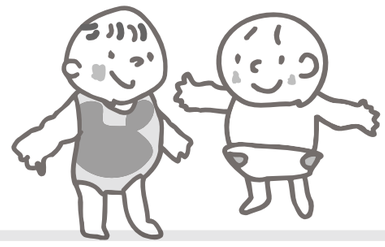

## 農業委員会からのお知らせ

JA福岡豊築推薦（農業委員会法第12条第1項）の農業委員に変更がありましたのでお知らせします。
旧：高橋　透さん　（尻高）　任期　～H22.6.19
新：宮崎　勝廣さん　（土佐井）任期　H22.6.25～

■担当地区の変更

| 氏　名 | 担当地区 |
|---|---|
| 松本　昌代さん | 大字尻高全域、大字矢方全域 |
| 室谷　明美さん | 大字土佐井（中・東） |
| 宮崎　勝廣さん | 大字土佐井（西） |

**農地を転用するときは農地法の許可が必要です。**

農地に関する相談・転用についての手続き等については農業委員会まで
●問い合わせ先
農業委員会事務局（産業振興課農地係）
TEL 72-3111（内線184）

## 内閣総理大臣名の書状を贈呈します

**請求期限は、平成23年3月31日までです。**

先の大戦で戦地等に派遣され戦時衛生勤務に服した「旧日本赤十字社救護看護婦」、「旧陸海軍従軍看護婦」の方々（慰労給付金受給者を除く）に対して、その御労苦に報いるため内閣総理大臣名の書状を贈呈しております。

対象となる方は、下記までご連絡をお願いします。

●問い合わせ先
〒100-8926　東京都千代田区霞が関2-1-2
総務省大臣官房総務課管理室　業務担当
TEL 03-5253-5182　FAX 03-5253-5190