

令和 7 年度

上毛町の給与・定員管理等の公表

 令和 8 年 4 月
上毛町

令和7年度上毛町の給与・定員管理等について

1 総括

(1) 人件費の状況（普通会計決算）

| 区分 | 住民基本台帳人口 (7年1月1日) | 歳出額 A | 実質収支 | 人件費 B | 人件費率 B/A | (参考) 5年度の人件費率 |
|-----|----------------------|-----------|---------|----------|-------------|------------------|
| | 人 | 千円 | 千円 | 千円 | % | % |
| 6年度 | 7,142 | 5,794,103 | 362,861 | 933,022 | 16.1 | 12.3 |

(2) 職員給与費の状況（普通会計決算）

| 区分 | 職員数 A | 給与費 | | | | 計 B | (参考)一人当たり給与費 B/A | (参考)〇〇〇 平均一人当たり給与費 |
|-----|----------|---------|--------|---------|---------|-------|---------------------|-----------------------|
| | | 給料 | 職員手当 | 期末・勤勉手当 | | | | |
| | 人 | 千円 | 千円 | 千円 | 千円 | 千円 | 千円 | 千円 |
| 6年度 | 86 | 328,297 | 47,216 | 136,680 | 512,193 | 5,720 | 5,540 | |

(注) 1 職員手当には退職手当を含まない。

2 職員数については、7年4月1日現在の人数である。また、任期付短時間勤務職員、暫定再任用職員（短時間勤務）、定年前再任用短時間勤務職員及び会計年度任用職員を含まない。

3 給与費については、任期付短時間勤務職員、暫定再任用職員（短時間勤務）及び定年前再任用短時間勤務職員の給与費が含まれているが、会計年度任用職員の給与費は含まれていない。

(3) ラスパイレス指数の状況

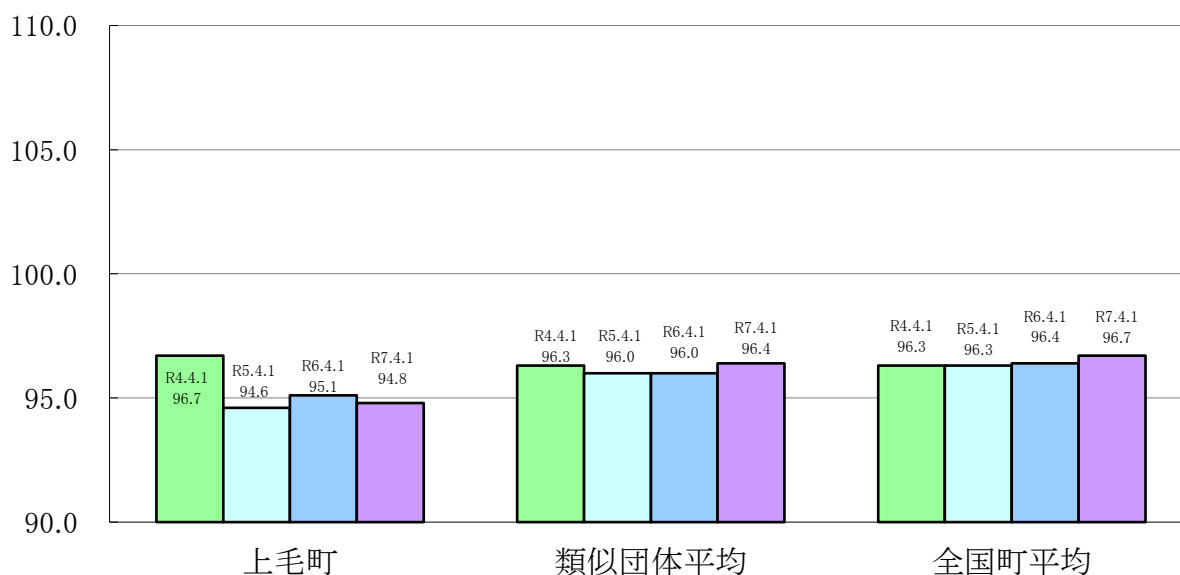

(注) 1 ラスパイレス指数とは、全地方公共団体の一般行政職の給料月額を同一の基準で比較するため、国の職員数（構成）を用いて、学歴や経験年数の差による影響を補正し、国の行政職俸給表(一)適用職員の俸給月額を100として計算した指数。

2 () 書きの数値は、地域手当補正後ラスパイレス指数を指す。地域手当補正後ラスパイレス

指数とは、地域手当を加味した地域における国家公務員と地方公務員の給与水準を比較するため、地域手当の支給割合を用いて補正したラスパイレス指数。

(補正前のラスパイレス指数×(1+当該団体の地域手当支給割合)÷(1+国の指定基準に基づく地域手当支給割合)により算出。)

- 3 類似団体平均とは、人口規模、産業構造が類似している団体のラスパイレス指数を単純平均したものである。
- 4 ラスパイレス指数(地域手当補正後ラスパイレス指数を含む)の算出に当たっては、60歳に達した日後の最初の4月1日以後に支給される給料月額について、本来の給料月額の7割水準に設定される職員を除いている。

※ 7年4月1日のラスパイレス指数が、①3年前に比べ1ポイント以上上昇している場合、②3年連続で上昇している場合、③100を超えている場合について、その理由及び改善の見込み

該当なし

(4) 給与改定の状況

①月例給

| 区 分 | 人事委員会の勧告 | | | | 給与改定率 | (参考) 国の改定率 |
|-----|-----------|------------|-------------|-------------|-----------|---------------|
| | 民間給与 A | 公務員給与 B | 較差 A - B | 勧告 (改定率) | | |
| 7年度 | 円 | 円 | 円 (%) | % | % 3.62 | % 3.62 |

(注) 「民間給与」、「公務員給与」は、人事委員会勧告において公民の4月分の給与額をラスパイレス比較した平均給与月額である。

②特別給(期末・勤勉手当)

| 区 分 | 人事委員会の勧告 | | | | 年間支給月数 | (参考) 国の年間 支給月数 |
|-----|---------------|----------------|-------------|------------------|-----------|----------------------|
| | 民間の支給 割合 A | 公務員の 支給月数 B | 較差 A - B | 勧告 (改定月数) | | |
| 7年度 | 月 | 月 | 月 | 月 | 月 4.65 | 月 4.65 |

(注) 「民間の支給割合」は民間事業所で支払われた賞与等の特別給の年間支給割合、「公務員の支給月数」は期末手当及び勤勉手当の年間支給月数である。

※ 本町は、人事委員会を設置していないため、国の人事院勧告に準じた給与改定を実施している。

(5) 社会と公務の変化に応じた給与制度の整備(給与制度のアップデート)の実施状況について

【概要】国家公務員給与においては、行政職俸給表(一)において3級から7級までの初号付近の号俸をカットし、これらの級の初号の俸給月額の上上げを行うとともに、8級から10級の隣接する級間での俸給月額の重なりを解消等を行っている。その他、各種手当について見直しを行っている。

①給料表の見直し [実施]

実施内容（実施（実施予定）時期、具体的は実施内容（未実施の場合には、その理由））

（給料表の改定実施時期）令和7年4月1日

（内容）一般行政職の給料表について、国の見直し内容を踏まえ、3級から6級までの初号近辺の号給をカットし、これらの級の初号の給料月額を引き上げを実施。（国の8級以上に相当する級がないため、隣接する級間での給料月額の重なりは実施していない。）

②地域手当の見直し

実施内容（国基準における場合の支給割合及び当該団体の支給割合）

（支給割合）【記入例】国基準2%に対し、上毛町においても2%を支給。

（実施時期）【記入例】令和7年4月1日より実施。段階的に支給割合を引き上げることとし、令和7年4月1日時点は2%、令和8年4月1日からは4%を支給。

（参考）

| | 各年度の支給割合 | | |
|------------|----------|-------|-------|
| | 令和6年度 | 令和7年度 | 令和8年度 |
| 国基準による支給割合 | % | 2% | 4% |
| 上毛町の支給割合 | % | 2% | 4% |

③その他の見直し内容

扶養手当、通勤手当、単身赴任手当及び管理職員特別勤務手当について、国と同様に見直しを実施。（令和7年4月1日実施）

(6)特記事項

なし

2 職員の平均給与月額、初任給等の状況

(1) 職員の平均年齢、平均給料月額及び平均給与月額の状況（7年4月1日現在）

①一般行政職

| 区分 | 平均年齢 | 平均給料月額 | 平均給与月額 | 平均給与月額 (国比較ベース) |
|------|-------|----------|----------|--------------------|
| 上毛町 | 41.1歳 | 316,941円 | 358,141円 | 346,516円 |
| 福岡県 | 41.7歳 | 327,929円 | 425,678円 | 369,100円 |
| 国 | 41.9歳 | 332,237円 | — | 414,480円 |
| 類似団体 | 41.2歳 | 314,279円 | 364,128円 | 339,772円 |

②技能労務職

| 区 分 | 公務員 | | | | | 民 間 | | | 参 考 |
|---------|--------|---------|-----------|---------------|------------------|-----------------|------|---------------|-----|
| | 平均年齢 | 職員数 | 平均給料月額 | 平均給与月額 (A) | 平均給与月額 (国ベース) | 対応する民間 の類似職種 | 平均年齢 | 平均給与月額 (B) | A/B |
| 上毛町 | — 歳 | — 人 | — 円 | — 円 | — 円 | — | — | — | — |
| うち給食調理員 | — 歳 | — 人 | — 円 | — 円 | — 円 | | | | |
| 福岡県 | 56.6 歳 | 274 人 | 324,569 円 | 376,649 円 | 352,982 円 | — | — | — | — |
| 国 | 51.3 歳 | 1,703 人 | 294,567 円 | — | 337,907 円 | — | — | — | — |
| 類似団体 | 51.0 歳 | 3 人 | 287,371 円 | 310,867 円 | 299,385 円 | — | — | — | — |

| 区 分 | 参 考 | | |
|---------|---------------|-------|-----|
| | 年収ベース(試算値)の比較 | | |
| | 公務員(C) | 民間(D) | C/D |
| 上毛町 | — | — | — |
| うち給食調理員 | 円 | 円 | |

※民間データは、賃金構造基本統計調査において公表されるデータを使用している。(令和〇～〇年の3ヶ年平均)

※技能労務職の職種と民間の職種等の比較にあたり、年齢、業務内容、雇用形態等の点において完全に一致しているものではない。

※年収ベースの「公務員(C)」及び「民間(D)」のデータは、それぞれ平均給与月額を1.2倍したものに、公務員においては前年度に支給された期末・勤勉手当、民間においては前年に支給された年間賞与の額を加えた試算値である。

- (注) 1 「平均給料月額」とは、7年4月1日現在における職種ごとの職員の基本給の平均である。
 2 「平均給与月額」とは、給料月額と毎月支払われる扶養手当、地域手当、住居手当、時間外勤務手当などのすべての諸手当の額を合計したものであり、地方公務員給与実態調査において明らかにされているものである。

また、「平均給与月額(国比較ベース)」は、比較のため、国家公務員と同じベース(=時間外勤務手当等を除いたもの)で算出している。

(2) 職員の初任給の状況(7年4月1日現在)

| 区 分 | | 上 毛 町 | 福 岡 県 | 国 |
|-------|-----|-----------|-----------|-----------|
| 一般行政職 | 大学卒 | 220,000 円 | 225,600 円 | 220,000 円 |
| | 高校卒 | 194,500 円 | 194,500 円 | 188,000 円 |
| 技能労務職 | 高校卒 | 188,000 円 | — | — |
| | 中学卒 | — | — | — |

(3) 職員の経験年数別・学歴別平均給料月額の状況(7年4月1日現在)

| 区 分 | | 経験年数10年 | 経験年数20年 | 経験年数25年 | 経験年数30年 |
|-------|-----|-----------|-----------|-----------|-----------|
| 一般行政職 | 大学卒 | 281,688 円 | 342,386 円 | 375,133 円 | 381,746 円 |
| | 高校卒 | 252,100 円 | — | 365,400 円 | 377,300 円 |
| 技能労務職 | 高校卒 | — | — | — | — |
| | 中学卒 | — | — | — | — |

3 一般行政職の級別職員数等の状況

(1) 一般行政職の級別職員数及び給料表の状況（7年4月1日現在）

| 区分 | 標準的な職務内容 | 職員数 | 構成比 | 1号給の給料月額 | 最高号給の給料月額 |
|----|------------------|-----|-------|----------|-----------|
| 1級 | 主事補の職務 | 11人 | 15.1% | 183,500円 | 258,100円 |
| 2級 | 主事の職務 | 13人 | 17.8% | 230,000円 | 308,500円 |
| 3級 | 主任主事、主査の職務 | 19人 | 26.0% | 265,300円 | 358,100円 |
| 4級 | 係長、主査の職務 | 19人 | 26.0% | 298,800円 | 388,900円 |
| 5級 | 課長、主幹の職務 | 4人 | 5.5% | 321,300円 | 398,200円 |
| 6級 | 相当困難業務を所掌する課長の職務 | 7人 | 9.6% | 355,200円 | 415,700円 |

- (注) 1 上毛町一般職の職員の給与条例に基づく給料表の級区分による職員数である。
 2 標準的な職務内容とは、それぞれの級に該当する代表的な職務である。

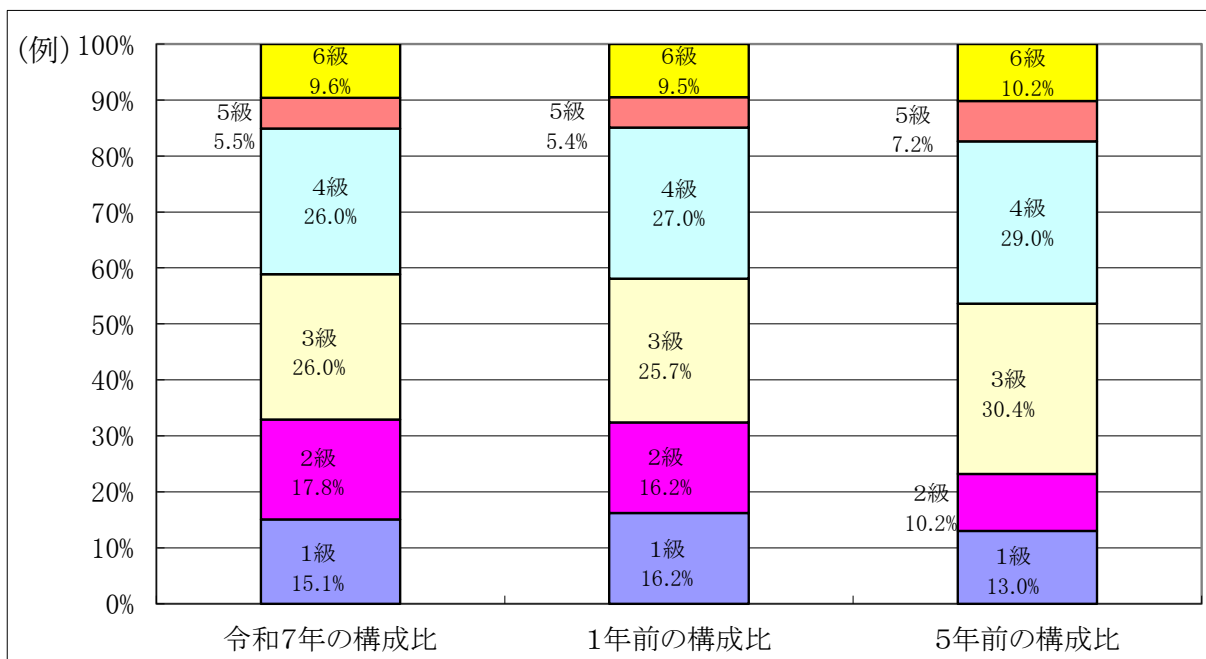

- (注) 平成18年に8級制から6級制に変更している。(旧給料表の1級及び2級並びに4級及び5級をそれぞれ統合)

(2) 国との給料表カーブ比較表（行政職（一））（7年4月1日現在）

12-3 国との給料表カーブ比較(行政職(一))

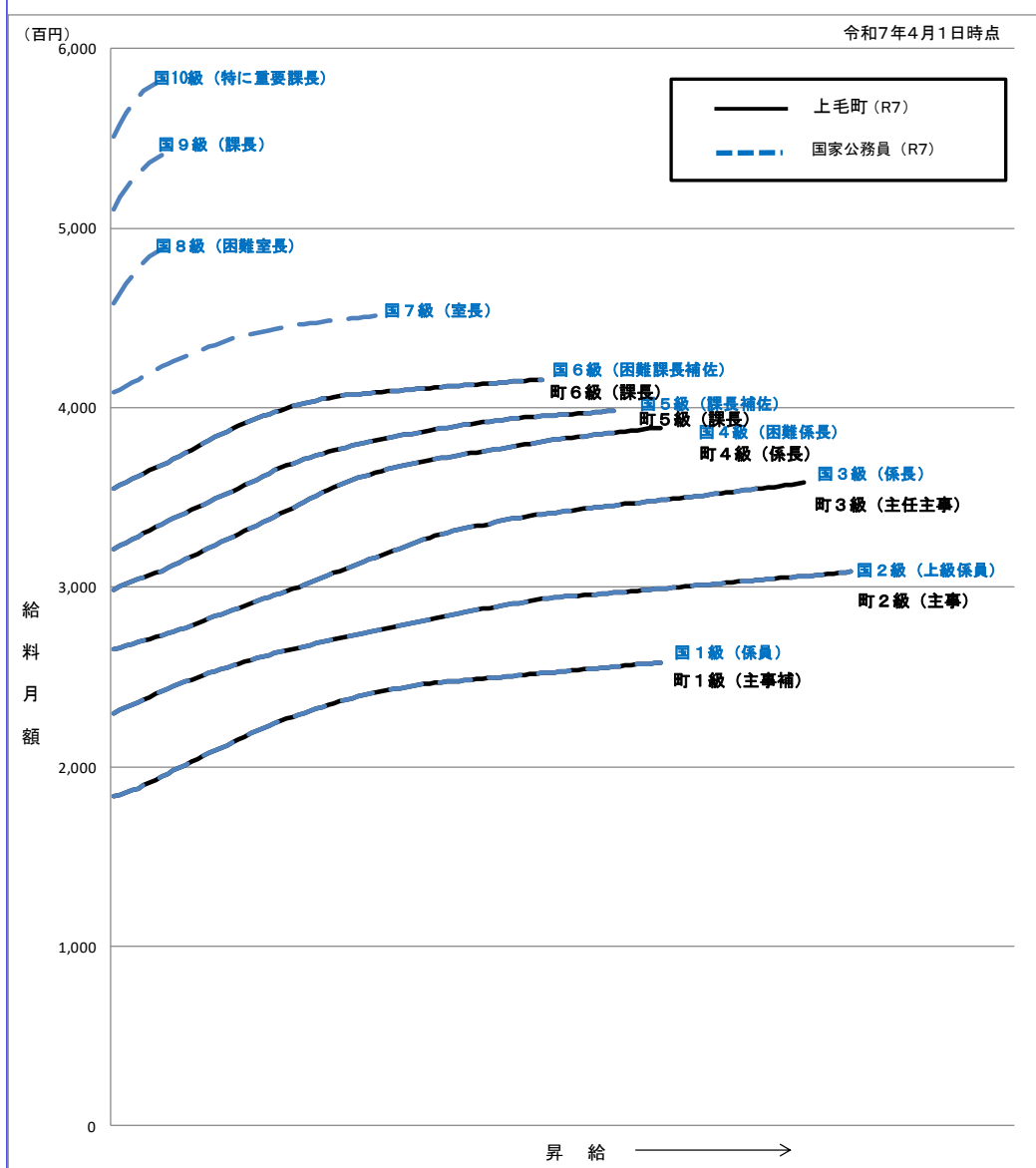

級別人員構成比

| | 1級 | 2級 | 3級 | 4級 | 5級 | 6級 | 7級 | 8級 | 9級 | 10級 |
|--------|-------|-------|-------|-------|------|------|----|----|----|-----|
| 福岡県上毛町 | 15.3% | 18.1% | 26.4% | 25.0% | 5.6% | 9.7% | | | | |

(3) 昇給への人事評価の活用状況（一般行政職）

| | | | | |
|--------------------------------|-------------|---------------|-------------|---------------|
| 令和7年4月2日から令和8年4月1日 までにおける運用 | 管理職員 | | 一般職員 | |
| イ. 人事評価を活用している | | | | |
| 活用している昇給区分 | 昇給可能な 区分 | 昇給実績が ある区分 | 昇給可能な 区分 | 昇給実績が ある区分 |
| 上位、標準、下位の区分 | ○ | — | ○ | — |
| 上位、標準の区分 | | | | |
| 標準、下位の区分 | | | | |
| 標準の区分のみ（一律） | | | | |
| ロ. 人事評価を活用していない | | | | |
| 活用予定時期 | | | | |

4 職員の手当の状況

(1) 期末手当・勤勉手当

| 上毛町 | 福岡県 | 国 |
|--|--|--|
| 1人当たり平均支給額（6年度） 1,635千円 | 1人当たり平均支給額（6年度） 1,731千円 | — |
| （6年度支給割合） 期末手当 2.50月分 勤勉手当 2.10月分 (1.400)月分 (1.000)月分 | （6年度支給割合） 期末手当 2.50月分 勤勉手当 2.10月分 (1.400)月分 (1.000)月分 | （6年度支給割合） 期末手当 2.50月分 勤勉手当 2.10月分 (1.400)月分 (1.000)月分 |
| （加算措置の状況） 職制上の段階、職務の級等による加算措置 ・役職加算 5～15% | （加算措置の状況） 職制上の段階、職務の級等による加算措置 ・役職加算 5～20% ・管理職加算 10～25% | （加算措置の状況） 職制上の段階、職務の級等による加算措置 ・役職加算 5～20% ・管理職加算 10～25% |

（注）（ ）内は、暫定再任用職員に係る支給割合である。

○勤勉手当への人事評価の活用状況（一般行政職）

| 令和6年度中における運用 | 管理職員 | | 一般職員 | |
|-----------------|----------|------------|----------|------------|
| イ. 人事評価を活用している | | | | |
| 活用している成績率 | 支給可能な成績率 | 支給実績がある成績率 | 支給可能な成績率 | 支給実績がある成績率 |
| 上位、標準、下位の成績率 | ○ | — | ○ | — |
| 上位、標準の成績率 | | | | |
| 標準、下位の成績率 | | | | |
| 標準の成績率のみ（一律） | | | | |
| ロ. 人事評価を活用していない | | | | |
| 活用予定時期 | | | | |

(2) 退職手当（7年4月1日現在）

| 上毛町 | | | 国 | | |
|--------------------------|------------|-------------|----------------------|------------|-------------|
| （支給率） | 自己都合 | 勸奨・定年 | （支給率） | 自己都合 | 応募認定・定年 |
| 勤続20年 | 199,6695月分 | 24.586875月分 | 勤続20年 | 199,6695月分 | 24.586875月分 |
| 勤続25年 | 28.0395月分 | 33.27075月分 | 勤続25年 | 28.0395月分 | 33.27075月分 |
| 勤続35年 | 39.7575月分 | 47.709月分 | 勤続35年 | 39.7575月分 | 47.709月分 |
| 最高限度 | 47.709月分 | 47.709月分 | 最高限度 | 47.709月分 | 47.709月分 |
| その他の加算措置 | | | その他の加算措置 | | |
| 定年前早期退職特例措置(2~20%加算) | | | 定年前早期退職特例措置(2~45%加算) | | |
| 在職期間に属していた区分に応じて定められた調整額 | | | | | |
| (退職時特別昇給 なし) | | | | | |
| 1人当たり平均支給額 14,897千円 | | | | | |

(注) 1 退職手当の1人当たり平均支給額は、6年度に退職した職員に支給された平均額である。

2 「応募認定・定年」のうち「定年」には、定年退職及び定年引上げ前の定年年齢に達した日以後その者の非違によることなく退職した場合を含む。

(3) 地域手当（7年4月1日現在）

| | | | |
|------------------------|------|-----------|------------|
| 支給実績（6年度決算） | | 319 千円 | |
| 支給職員1人当たり平均支給年額（6年度決算） | | 318,530 円 | |
| 支給対象地域 | 支給割合 | 支給対象職員数 | 国の制度（支給割合） |
| 福岡市 | 9 % | 1人 | 9 % |

(4) 特殊勤務手当（7年4月1日現在）

| | | | | |
|------------------------|----------|----------|-----------------|------------------|
| 支給実績（6年度決算） | | | 千円 | |
| 支給職員1人当たり平均支給年額（6年度決算） | | | 円 | |
| 職員全体に占める手当支給職員の割合（6年度） | | | % | |
| 手当の種類（手当数） | | | | |
| 手当の名称 | 主な支給対象職員 | 主な支給対象業務 | 支給実績 （5年度決算） | 左記職員に対する支給 単価 |
| | | | | |

(5) 時間外勤務手当

| | | |
|----------------------|--------|----|
| 支給実績（6年度決算） | 12,109 | 千円 |
| 職員1人当たり平均支給年月（6年度決算） | 153 | 千円 |
| 支給実績（5年度決算） | 8,753 | 千円 |
| 職員1人当たり平均支給年額（5年度決算） | 109 | 千円 |

（注） 職員1人当たり平均支給額を算出する際の職員数は、「支給実績」と同じ年度の4月1日現在の総職員数（管理職員、教育職員等、制度上時間外勤務手当の支給対象とはならない職員を除く。）であり、短時間勤務職員を含む

(6) その他の手当（7年4月1日現在）

| 手当名 | 内容及び支給単価 | 国の制度との異同 | 国の制度と異なる内容 | 支給実績 （5年度決算） | 支給職員1人当たり 平均支給年額 （5年度決算） |
|------|--|----------|----------------------------|------------------|--------------------------------|
| 扶養手当 | (ア)配偶者 3,000円 (イ)子 11,500円 (ウ)その他の扶養親族 6,500円 16歳～22歳までの子1人につき 5,000円を加算 | 同 | 無 | 千円 10,286 | 円 250,865 |
| 住居手当 | (ア)自らが居住するための住宅を借り受け現に当該住宅に居住し、月額16,000円を超える家賃を支払っている職員 家賃27,000円以下 家賃額-16,000円 家賃27,000円を超え61,000円未満 (家賃額-27,000円)×1/2+11,000円 家賃61,000円以上 28,000円 (イ)職員が所有する住宅で新築、購入から5年間 2,500円 | 異 | 職員が所有する住宅で新築、購入から5年間2,500円 | 千円 6,480 | 円 223,455 |
| 通勤手当 | (ア) 通勤のために交通機関等の利用を常例とすること、運賃等の負担を常例とすること 徒歩により通勤するものとした場合の通勤距離が片道2km以上であること運賃相当額が55,000円以下については運賃相当額 (イ) 通勤のために自動車等の使用を常例とす | 同 | 無 | 千円 | 円 |

| | | | | | | | | | | | | | | | | | | | | | | | | | | | | | | | |
|-------------------|---|--------|----------|----------------|----------|----------|----------|----------|----------|----------|----------|----------|----------|-----------|----------|----------|----------|----------|----------|------------|----------|----------|------------|----------|----------|-------|----------|-------------|--------------|-------|--------|
| | <p>ること、徒歩により通勤するものとした場合の通勤距離が片道2 km以上であること</p> <table border="0"> <tr><td>5 km未満</td><td>2,000 円</td></tr> <tr><td>5～10 km</td><td>4,200 円</td></tr> <tr><td>10～15 km</td><td>7,100 円</td></tr> <tr><td>15～20 km</td><td>10,000 円</td></tr> <tr><td>20～25 km</td><td>12,900 円</td></tr> <tr><td>25～30 km</td><td>15,800 円</td></tr> <tr><td>30～35 km</td><td>18,700 円</td></tr> <tr><td>35～40 km</td><td>21,600 円</td></tr> <tr><td>40～45 km</td><td>24,400 円</td></tr> <tr><td>45～50 km</td><td>26,200 円</td></tr> <tr><td>50～55 km</td><td>28,000 円</td></tr> <tr><td>55～60 km</td><td>29,800 円</td></tr> <tr><td>60 km</td><td>31,600 円</td></tr> </table> | 5 km未満 | 2,000 円 | 5～10 km | 4,200 円 | 10～15 km | 7,100 円 | 15～20 km | 10,000 円 | 20～25 km | 12,900 円 | 25～30 km | 15,800 円 | 30～35 km | 18,700 円 | 35～40 km | 21,600 円 | 40～45 km | 24,400 円 | 45～50 km | 26,200 円 | 50～55 km | 28,000 円 | 55～60 km | 29,800 円 | 60 km | 31,600 円 | | | 3,239 | 47,626 |
| 5 km未満 | 2,000 円 | | | | | | | | | | | | | | | | | | | | | | | | | | | | | | |
| 5～10 km | 4,200 円 | | | | | | | | | | | | | | | | | | | | | | | | | | | | | | |
| 10～15 km | 7,100 円 | | | | | | | | | | | | | | | | | | | | | | | | | | | | | | |
| 15～20 km | 10,000 円 | | | | | | | | | | | | | | | | | | | | | | | | | | | | | | |
| 20～25 km | 12,900 円 | | | | | | | | | | | | | | | | | | | | | | | | | | | | | | |
| 25～30 km | 15,800 円 | | | | | | | | | | | | | | | | | | | | | | | | | | | | | | |
| 30～35 km | 18,700 円 | | | | | | | | | | | | | | | | | | | | | | | | | | | | | | |
| 35～40 km | 21,600 円 | | | | | | | | | | | | | | | | | | | | | | | | | | | | | | |
| 40～45 km | 24,400 円 | | | | | | | | | | | | | | | | | | | | | | | | | | | | | | |
| 45～50 km | 26,200 円 | | | | | | | | | | | | | | | | | | | | | | | | | | | | | | |
| 50～55 km | 28,000 円 | | | | | | | | | | | | | | | | | | | | | | | | | | | | | | |
| 55～60 km | 29,800 円 | | | | | | | | | | | | | | | | | | | | | | | | | | | | | | |
| 60 km | 31,600 円 | | | | | | | | | | | | | | | | | | | | | | | | | | | | | | |
| 管理職 手当 | <table border="0"> <tr><td>部局名</td><td>支給額</td></tr> <tr><td>(ア)町長部局</td><td></td></tr> <tr><td>課長(6級)</td><td>51,900 円</td></tr> <tr><td>課長(5級)</td><td>49,600 円</td></tr> <tr><td>主幹、総務係長</td><td>37,000 円</td></tr> <tr><td>保育所長</td><td>32,400 円</td></tr> <tr><td>(イ)議会事務部局</td><td></td></tr> <tr><td>局長(6級)</td><td>51,900 円</td></tr> <tr><td>局長(5級)</td><td>49,600 円</td></tr> <tr><td>(ウ)教育委員会部局</td><td></td></tr> <tr><td>課長(6級)</td><td>51,900 円</td></tr> <tr><td>課長(5級)</td><td>49,600 円</td></tr> </table> | 部局名 | 支給額 | (ア)町長部局 | | 課長(6級) | 51,900 円 | 課長(5級) | 49,600 円 | 主幹、総務係長 | 37,000 円 | 保育所長 | 32,400 円 | (イ)議会事務部局 | | 局長(6級) | 51,900 円 | 局長(5級) | 49,600 円 | (ウ)教育委員会部局 | | 課長(6級) | 51,900 円 | 課長(5級) | 49,600 円 | 同 | 無 | 千円 7,608 | 円 585,208 | | |
| 部局名 | 支給額 | | | | | | | | | | | | | | | | | | | | | | | | | | | | | | |
| (ア)町長部局 | | | | | | | | | | | | | | | | | | | | | | | | | | | | | | | |
| 課長(6級) | 51,900 円 | | | | | | | | | | | | | | | | | | | | | | | | | | | | | | |
| 課長(5級) | 49,600 円 | | | | | | | | | | | | | | | | | | | | | | | | | | | | | | |
| 主幹、総務係長 | 37,000 円 | | | | | | | | | | | | | | | | | | | | | | | | | | | | | | |
| 保育所長 | 32,400 円 | | | | | | | | | | | | | | | | | | | | | | | | | | | | | | |
| (イ)議会事務部局 | | | | | | | | | | | | | | | | | | | | | | | | | | | | | | | |
| 局長(6級) | 51,900 円 | | | | | | | | | | | | | | | | | | | | | | | | | | | | | | |
| 局長(5級) | 49,600 円 | | | | | | | | | | | | | | | | | | | | | | | | | | | | | | |
| (ウ)教育委員会部局 | | | | | | | | | | | | | | | | | | | | | | | | | | | | | | | |
| 課長(6級) | 51,900 円 | | | | | | | | | | | | | | | | | | | | | | | | | | | | | | |
| 課長(5級) | 49,600 円 | | | | | | | | | | | | | | | | | | | | | | | | | | | | | | |
| 単身赴任 手当 | <p>公署を異にする異動又は勤務する公署の移転に伴い転居しやむを得ない事情により同居していた配偶者と別居し、単身で生活することを常況とし、距離制限を満たす職員</p> <table border="0"> <tr><td>月額</td><td>23,000 円</td></tr> <tr><td>加算額 100～500 km</td><td>20,000 円</td></tr> <tr><td>500 km～</td><td>30,000 円</td></tr> </table> | 月額 | 23,000 円 | 加算額 100～500 km | 20,000 円 | 500 km～ | 30,000 円 | 同 | 無 | 千円 | 円 | | | | | | | | | | | | | | | | | | | | |
| 月額 | 23,000 円 | | | | | | | | | | | | | | | | | | | | | | | | | | | | | | |
| 加算額 100～500 km | 20,000 円 | | | | | | | | | | | | | | | | | | | | | | | | | | | | | | |
| 500 km～ | 30,000 円 | | | | | | | | | | | | | | | | | | | | | | | | | | | | | | |
| 管理職 特別勤務 手当 | <p>管理職員が臨時又は緊急の必要その他の公務の運営により週休日又は祝日法による休日等若しくは年末年始の休日等に勤務した場合</p> <table border="0"> <tr><td>部局名</td><td>1回あたりの額</td></tr> <tr><td>町長部局</td><td></td></tr> <tr><td>課長</td><td>8,000 円</td></tr> <tr><td>主幹、総務係長</td><td>6,000 円</td></tr> <tr><td>保育所長</td><td>6,000 円</td></tr> <tr><td>議会事務部局</td><td></td></tr> <tr><td>局長</td><td>8,000 円</td></tr> <tr><td>教育委員会部局</td><td></td></tr> <tr><td>課長</td><td>8,000 円</td></tr> </table> | 部局名 | 1回あたりの額 | 町長部局 | | 課長 | 8,000 円 | 主幹、総務係長 | 6,000 円 | 保育所長 | 6,000 円 | 議会事務部局 | | 局長 | 8,000 円 | 教育委員会部局 | | 課長 | 8,000 円 | 同 | 無 | 千円 51 | 円 4,233 | | | | | | | | |
| 部局名 | 1回あたりの額 | | | | | | | | | | | | | | | | | | | | | | | | | | | | | | |
| 町長部局 | | | | | | | | | | | | | | | | | | | | | | | | | | | | | | | |
| 課長 | 8,000 円 | | | | | | | | | | | | | | | | | | | | | | | | | | | | | | |
| 主幹、総務係長 | 6,000 円 | | | | | | | | | | | | | | | | | | | | | | | | | | | | | | |
| 保育所長 | 6,000 円 | | | | | | | | | | | | | | | | | | | | | | | | | | | | | | |
| 議会事務部局 | | | | | | | | | | | | | | | | | | | | | | | | | | | | | | | |
| 局長 | 8,000 円 | | | | | | | | | | | | | | | | | | | | | | | | | | | | | | |
| 教育委員会部局 | | | | | | | | | | | | | | | | | | | | | | | | | | | | | | | |
| 課長 | 8,000 円 | | | | | | | | | | | | | | | | | | | | | | | | | | | | | | |

| | | | | | |
|--------|--|---|---|----|---|
| 休日勤務手当 | 休日における正規の勤務時間中に勤務することを命ぜられた職員に対して支給される | 同 | 無 | 千円 | 円 |
| 夜間勤務手当 | 正規の勤務時間として深夜に勤務した職員に支給される | 同 | 無 | 千円 | 円 |
| 宿日直手当 | 宿日直を命ぜられた職員が勤務した場合に支給される | 同 | 無 | 千円 | 円 |

5 特別職の報酬等の状況（7年4月1日現在）

| 区 分 | | 給 料 | | 月 額 等 | |
|------------------|------------------------|---|--------------|---------------------|--|
| 給 料 | 市 区 町 村 長 | 751,000 円 | (751,000 円) | (参考) 類似団体における最高/最低額 | |
| | 副 市 町 村 長 | 600,000 円 | | 892,000円 / 523,000円 | |
| 報 酬 | 議 長 | 273,000 円 | (273,000 円) | 366,000円 / 200,000円 | |
| | 副 議 長 | 227,000 円 | | 320,000円 / 170,000円 | |
| | 議 員 | 217,000 円 | | 310,000円 / 150,000円 | |
| 期 末 手 当 | 市 区 町 村 長 副 市 町 村 長 | (6年度支給割合) 2.50月分 | | | |
| | 議 長 副 議 長 議 員 | (6年度支給割合) 2.55月分 | | | |
| 退 職 手 当 | 市 区 町 村 長 | (算定方式) | (1期の手当額) | (支給時期) | |
| | 副 市 町 村 長 | $751,000 \times \text{勤続年数} \times 510 / 100$ | 1,532万円 | 任期毎 | |
| | | $600,000 \times \text{勤続年数} \times 300 / 100$ | 720万円 | 任期毎 | |
| | 備 考 | | | | |

- (注) 1 給料及び報酬の()内は、減額措置を行う前の金額である。
2 退職手当の「1期の手当額」は、4月1日現在の給料月額及び支給率に基づき、1期(4年=48月)勤めた場合における退職手当の見込額である。

6 職員数の状況

(1) 部門別職員数の状況と主な増減理由

(各年4月1日現在)

| 部門 | 区分 | | 職員数 | | 対前年増減数 | 主な増減理由 |
|---------|--------|----|-------------|-------------|---|----------------------------|
| | | | 令和7年 | 令和6年 | | |
| 普通会計部門 | 一般行政部門 | 議会 | 2 | 2 | | |
| | | 総務 | 26 | 28 | △2 | 休職職員の復職に伴う配置転換のため |
| | | 税務 | 8 | 8 | | |
| | | 民生 | 22 | 20 | 2 | 定年延長職員の配置、業務量増のため |
| | | 衛生 | 5 | 5 | | |
| 農業建設 | | 7 | 8 | △1 | 農地関係業務量減のため | |
| | 建設 | 6 | 6 | | | |
| | 計 | 76 | 77 | △1 | <参考> 人口1万当たり職員数 106.42人 (類似団体の人口1万当たりの職員数 119.43人) | |
| | 教育部門 | 10 | 9 | 1 | | |
| | 小計 | 86 | 86 | 0 | <参考> 人口1万人当たり職員数 120.42人 (類似団体の人口1万当たりの職員数 142.96人) | |
| 公営企業等部門 | 水道 | 1 | 1 | | | |
| | 下水 | 1 | 1 | | | |
| | 国保 | 1 | 1 | | | |
| | その他 | 2 | 2 | | | |
| | 小計 | 5 | 5 | | | |
| 合計 | | | 91 [103] | 91 [103] | 0 [0] | <参考> 人口1万当たり職員数 127.42人 |

- (注) 1 職員数は一般職に属する職員数である。
2 []内は、条例定数の合計である。

(2) 年齢別職員構成の状況(7年4月1日現在)

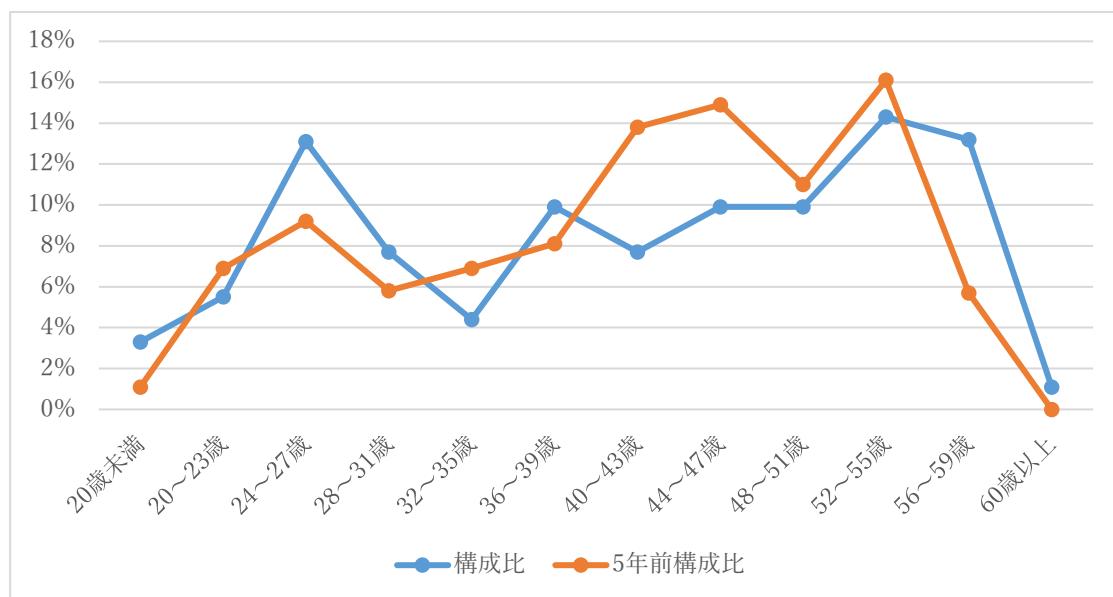

| | | | | | | | | | | | | | |
|-----|-----------|-----------------|-----------------|-----------------|-----------------|-----------------|-----------------|-----------------|-----------------|-----------------|-----------------|-----------|-----|
| 区 分 | 20歳 未満 | 20歳 ～ 23歳 | 24歳 ～ 27歳 | 28歳 ～ 31歳 | 32歳 ～ 35歳 | 36歳 ～ 39歳 | 40歳 ～ 43歳 | 44歳 ～ 47歳 | 48歳 ～ 51歳 | 52歳 ～ 55歳 | 56歳 ～ 59歳 | 60歳 以上 | 計 |
| 職員数 | 3人 | 5人 | 12人 | 7人 | 4人 | 9人 | 7人 | 9人 | 9人 | 13人 | 12人 | 1人 | 91人 |

(3) 職員数の推移

(単位：人・%)

| 部門別 \ 年 度 | 令和2年 | 令和3年 | 令和4年 | 令和5年 | 令和6年 | 令和7年 | 過去5年間の 増減数(率) |
|-----------|------|------|------|------|------|------|------------------|
| 一般行政 | 73 | 73 | 74 | 78 | 77 | 76 | 3(4.11%) |
| 教育 | 9 | 9 | 9 | 10 | 9 | 10 | 1(11.11%) |
| 普通会計計 | 82 | 82 | 83 | 88 | 86 | 86 | 4(4.88%) |
| 公営企業等会計計 | 5 | 5 | 5 | 5 | 5 | 5 | 0(%) |
| 総合計 | 87 | 87 | 88 | 93 | 91 | 91 | 4(4.60%) |